



JUNTA LOCAL DE SANIDAD VEGETAL
GUAYMAS-EMPALME

AVANCE FÍSICO - FINANCIERO DE ACTIVIDADES DE SANIDAD VEGETAL AL MES DE OCTUBRE DEL 2023.



CAMPAÑA NACIONAL CONTRA MOSCA DE LA FRUTA

**Trampas
Instaladas**

**Trampas
Revisadas**

**Sitios
Muestreados**

**Toma de
Muestreo**

**Muestro de
Frutos**

➤ **Programadas**

121

➤ **Realizadas**

121

➤ **Cumplimiento**

100%

➤ **Programadas**

484

➤ **Realizadas**

484

➤ **Cumplimiento**

100%

➤ **Programado**

16

➤ **Realizado**

16

➤ **Cumplimiento**

100%

➤ **Programado**

16

➤ **Realizado**

16

➤ **Cumplimiento**

100%

➤ **Programado**

8

➤ **Realizado**

8

➤ **Cumplimiento**

100%

MANEJO FITOSANITARIO DE HORTALIZAS (MOSQUITA BLANCA)



**Sitios Muestreados
(Números)**

Programado 18

Realizado 18

**Cumplimiento
100%**

**Superficie
Acumulada
(Hectáreas)**

Programado 7,800

Realizado 7,800

**Cumplimiento
100%**

**Trampas
Revisadas
(Números)**

Programado 48

Realizado 48

**Cumplimiento
100%**

**Superficie
Muestreada
(Hectáreas)**

- **Programado 900**
- **Realizado 900**
- **Cumplimiento
100%**

**Trampas
Instaladas
(Números)**

Programado 48

Realizado 48

**Cumplimiento
100%**

SUPERFICIE EN PERMISOS DE SIEMBRA C.A 2023-2024

**SUPERFICIE TOTAL:
8,639 HAS.**

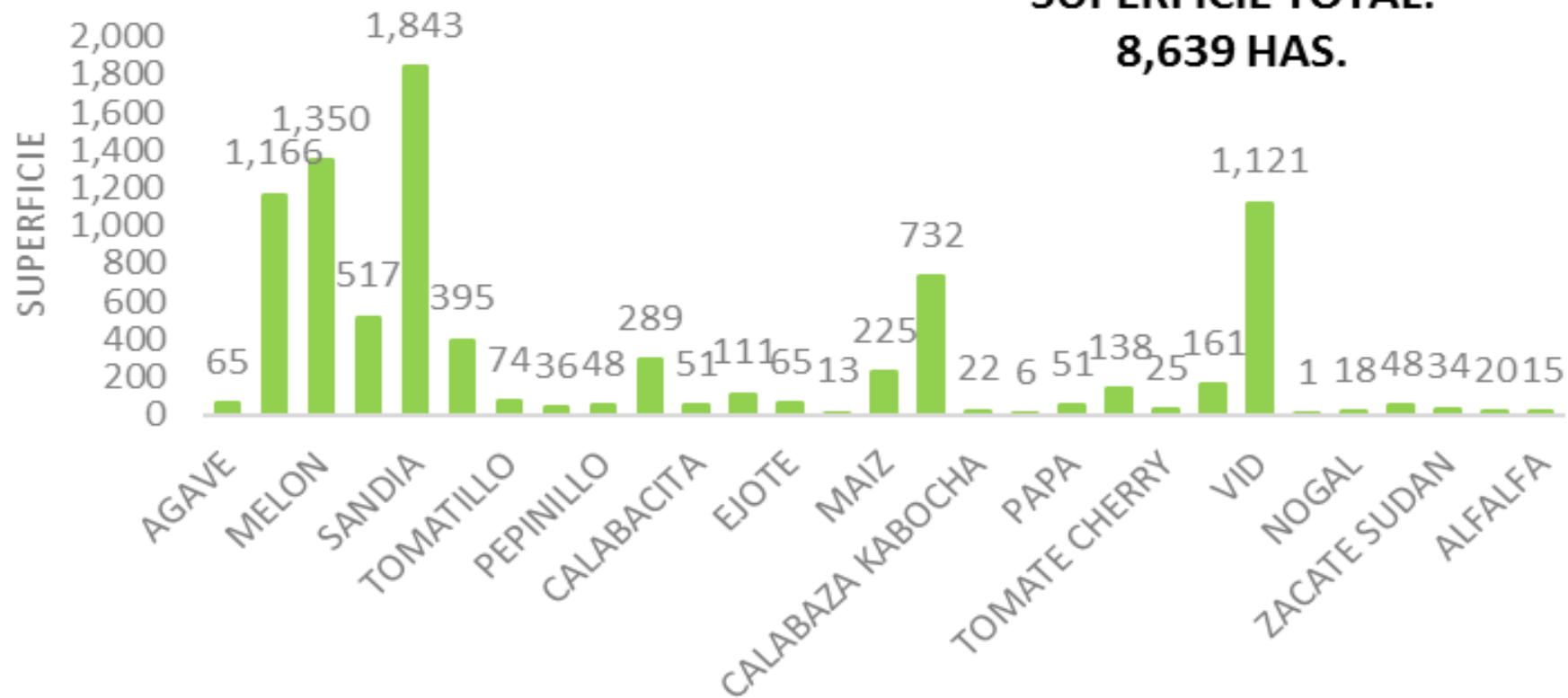

AVANCE DE SUPERFICIE DE SANDÍA Y MELÓN C.A. 2023-2024

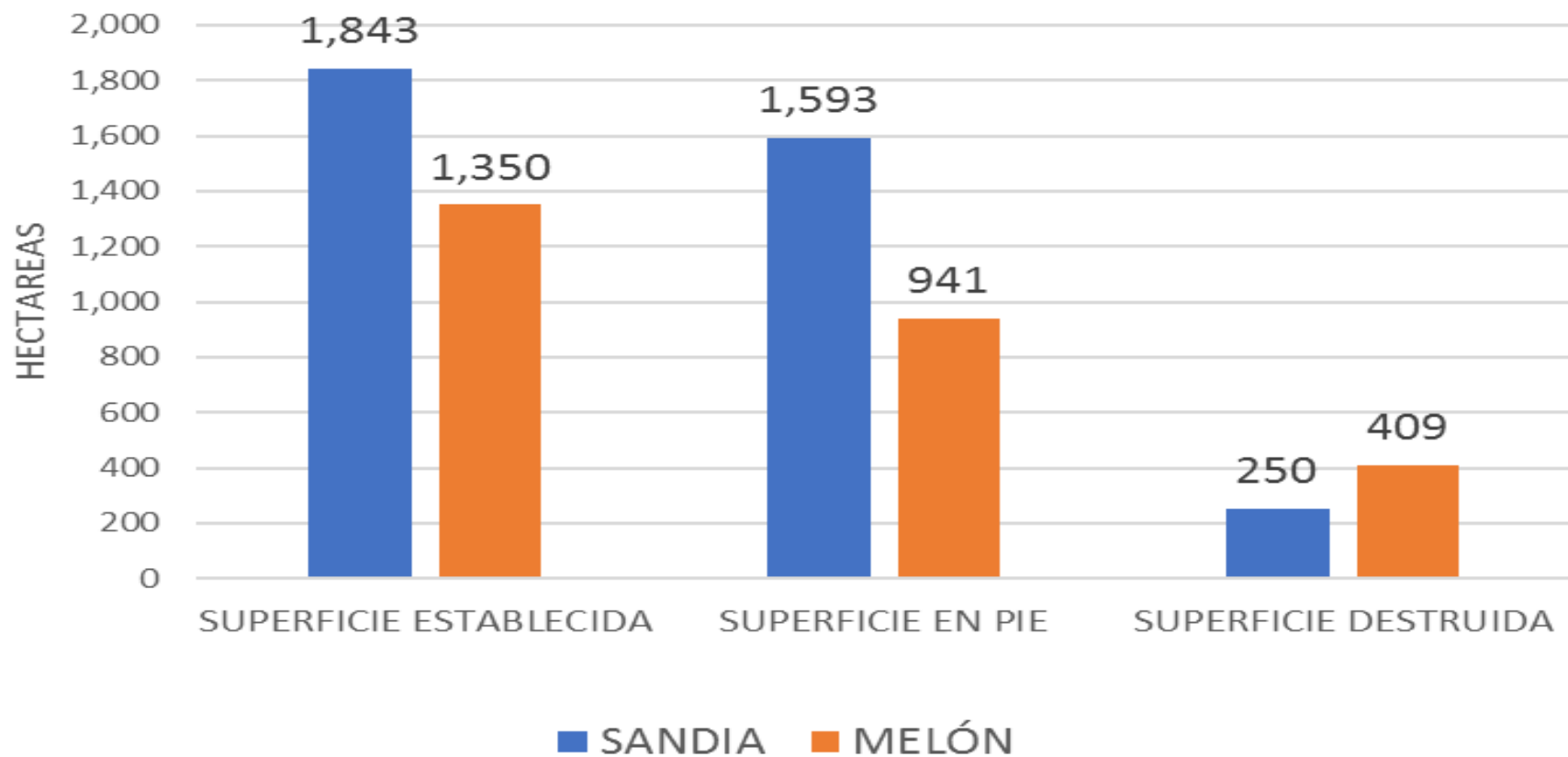

MOSQUITA BLANCA
TRAMPAS AMARILLAS ESPACIALES
MEDIA MOVIL PONDERADA(1,2,3,4)

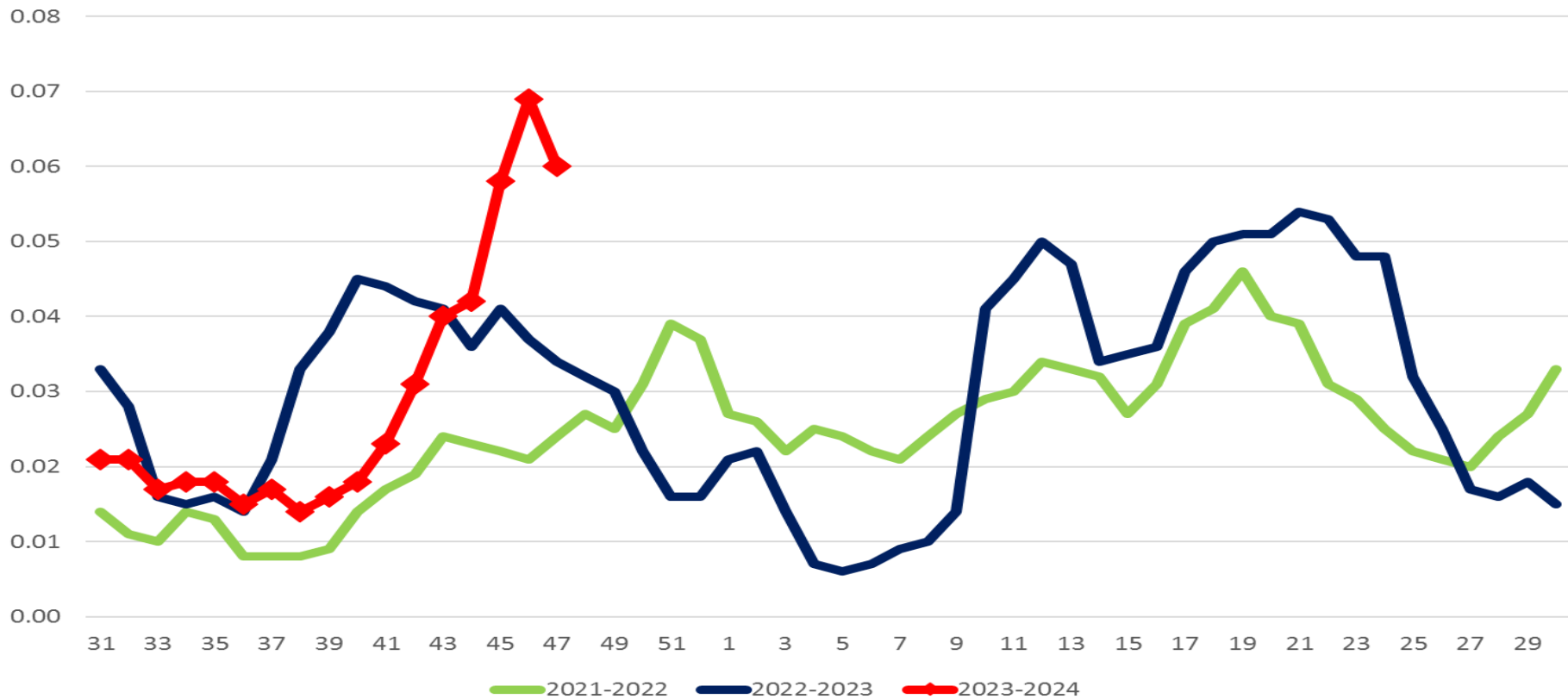

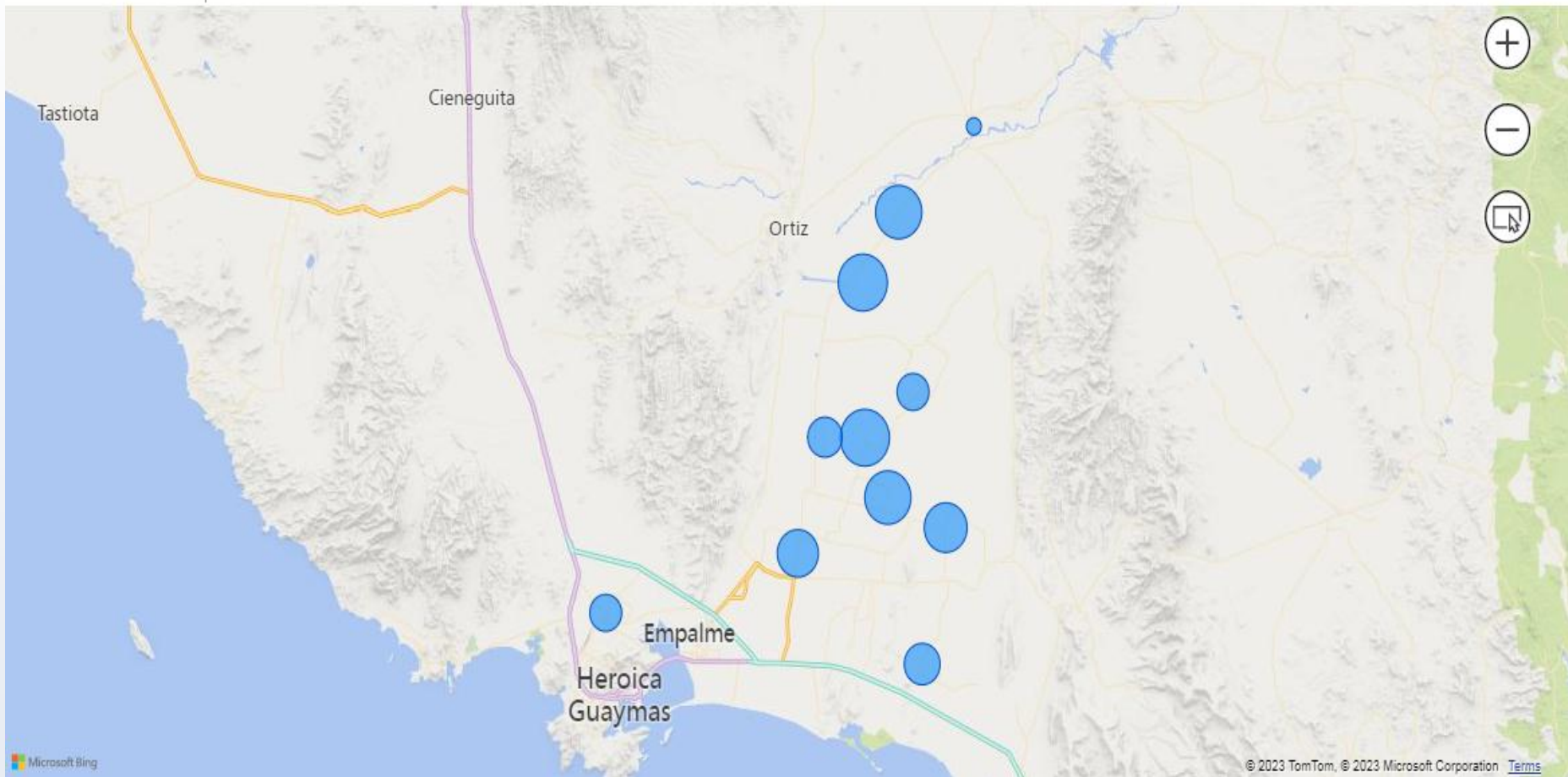

Año: ● 2021 ● 2022 ● 2023

3 Guaymas-Empalme

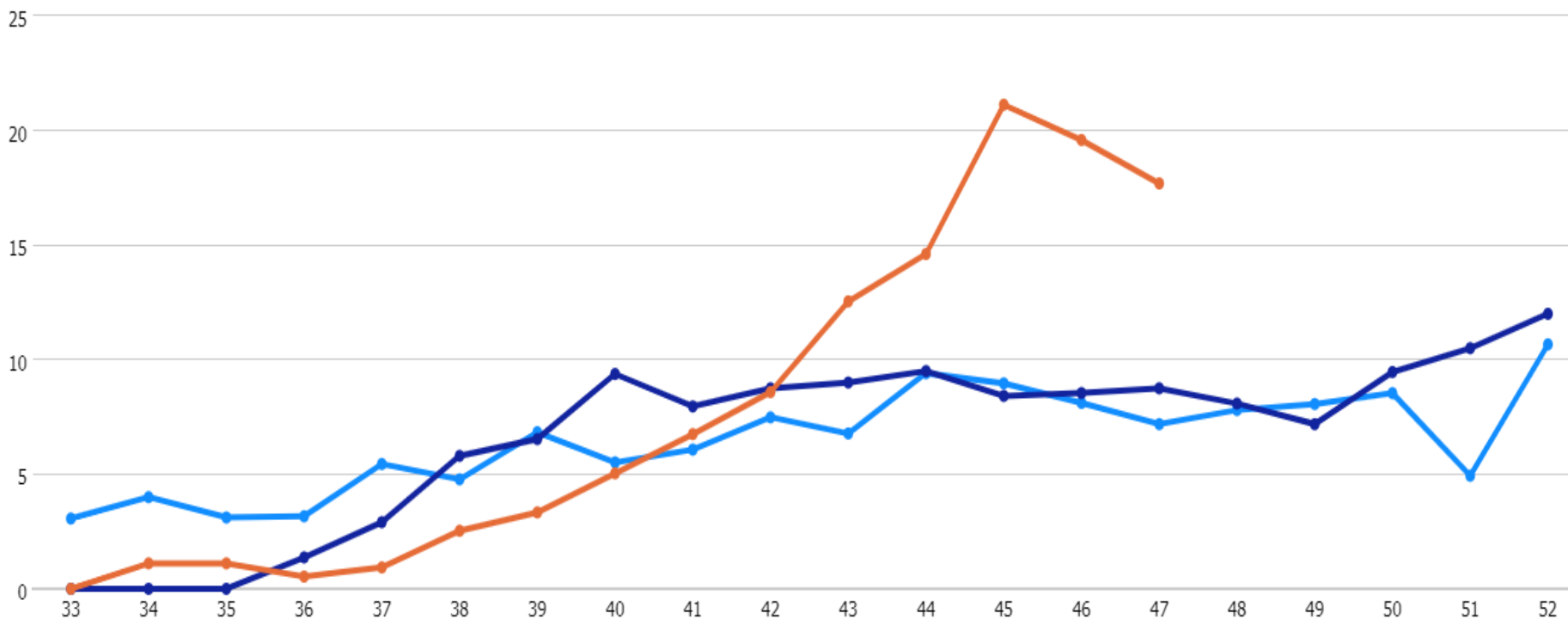

JUNTA LOCAL DE SANIDAD VEGETAL DE GUAYMAS-EMPALME

MANEJO FITOSANITARIO DE HORTALIZAS

MOSQUITA BLANCA

META BIOLÓGICA 2022

Objetivo: < 20 % infestación

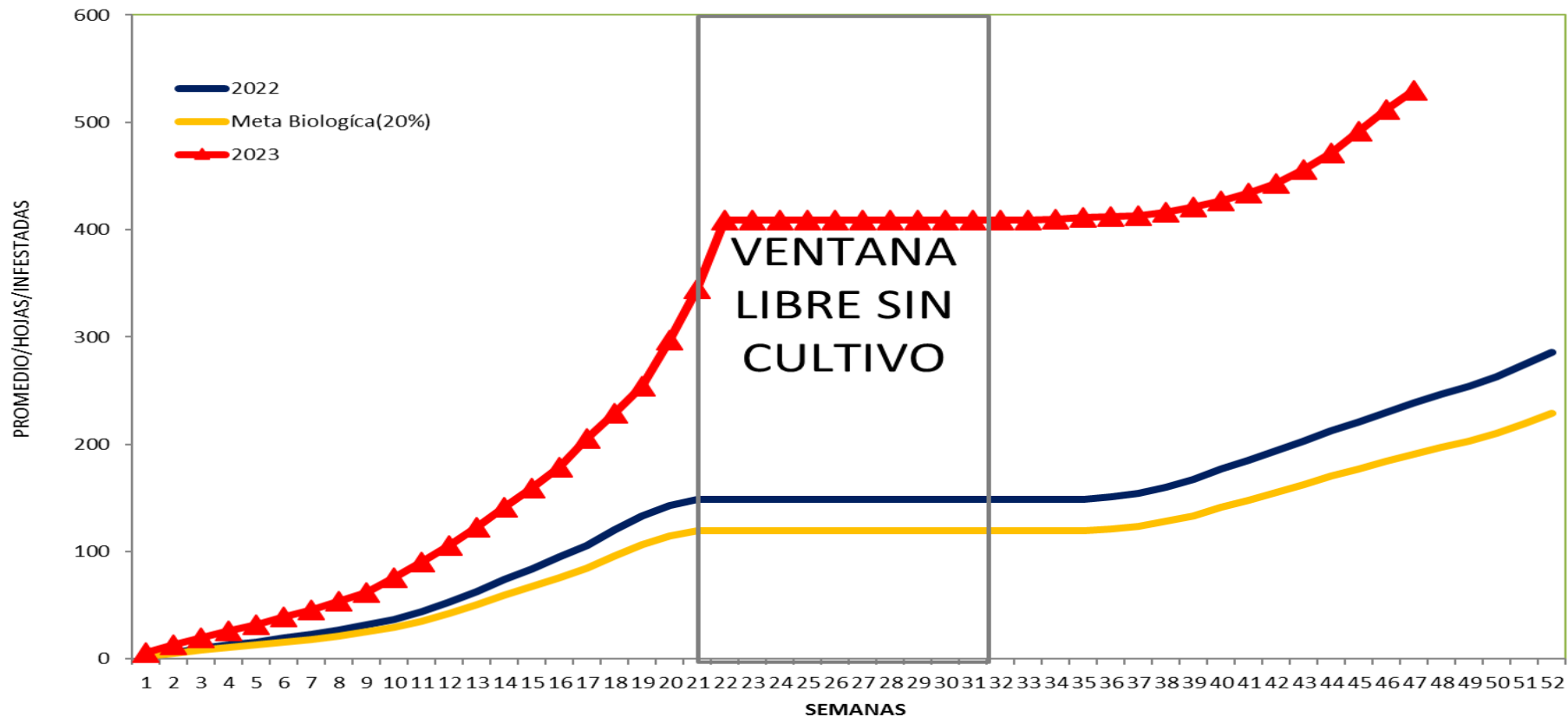

< Volver al informe

% DE INFESTACIÓN DE MOSCA BLANCA (BINOMIAL)

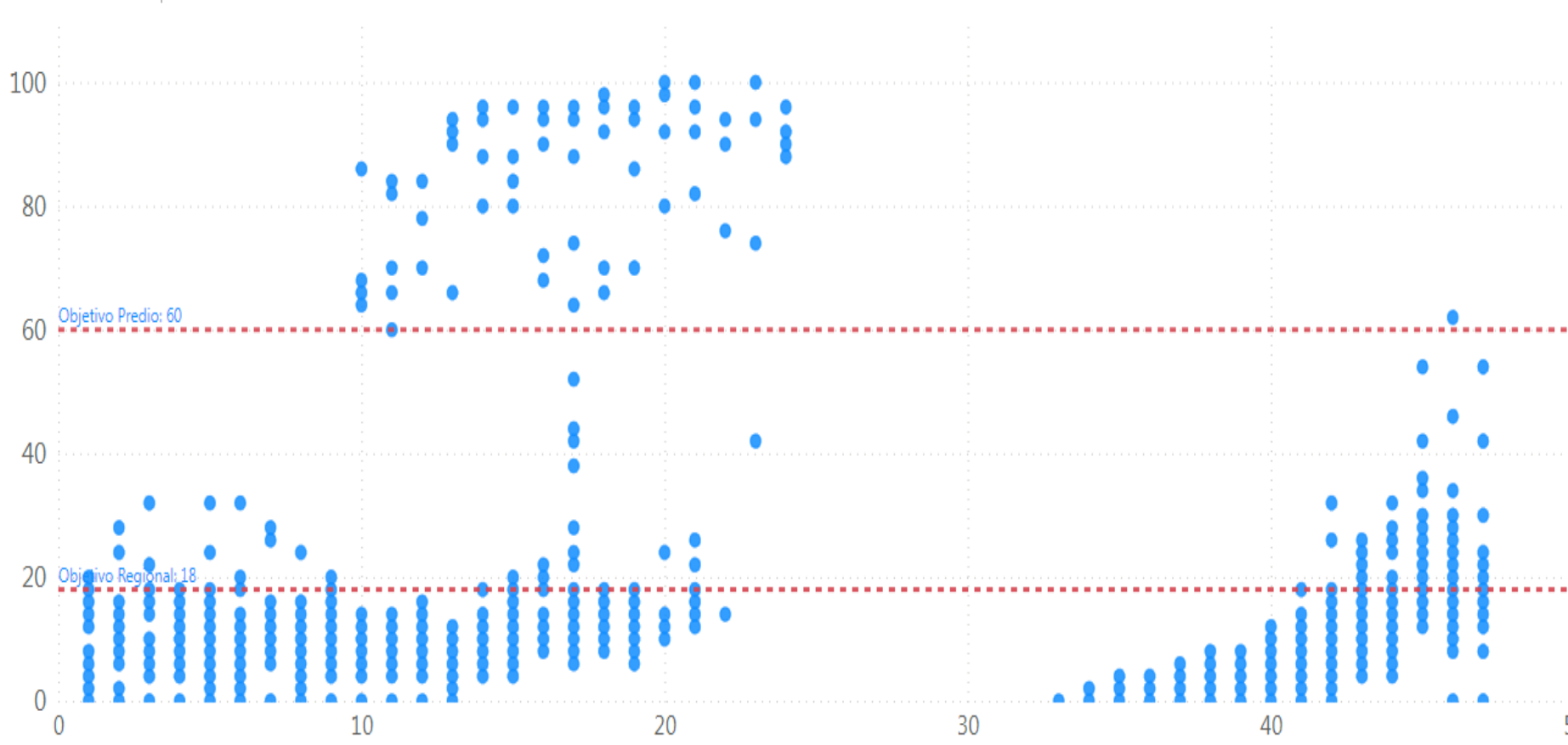

● Promedio de %_Adultos ● Máx. de %_Adultos

3 Guaymas-Empalme

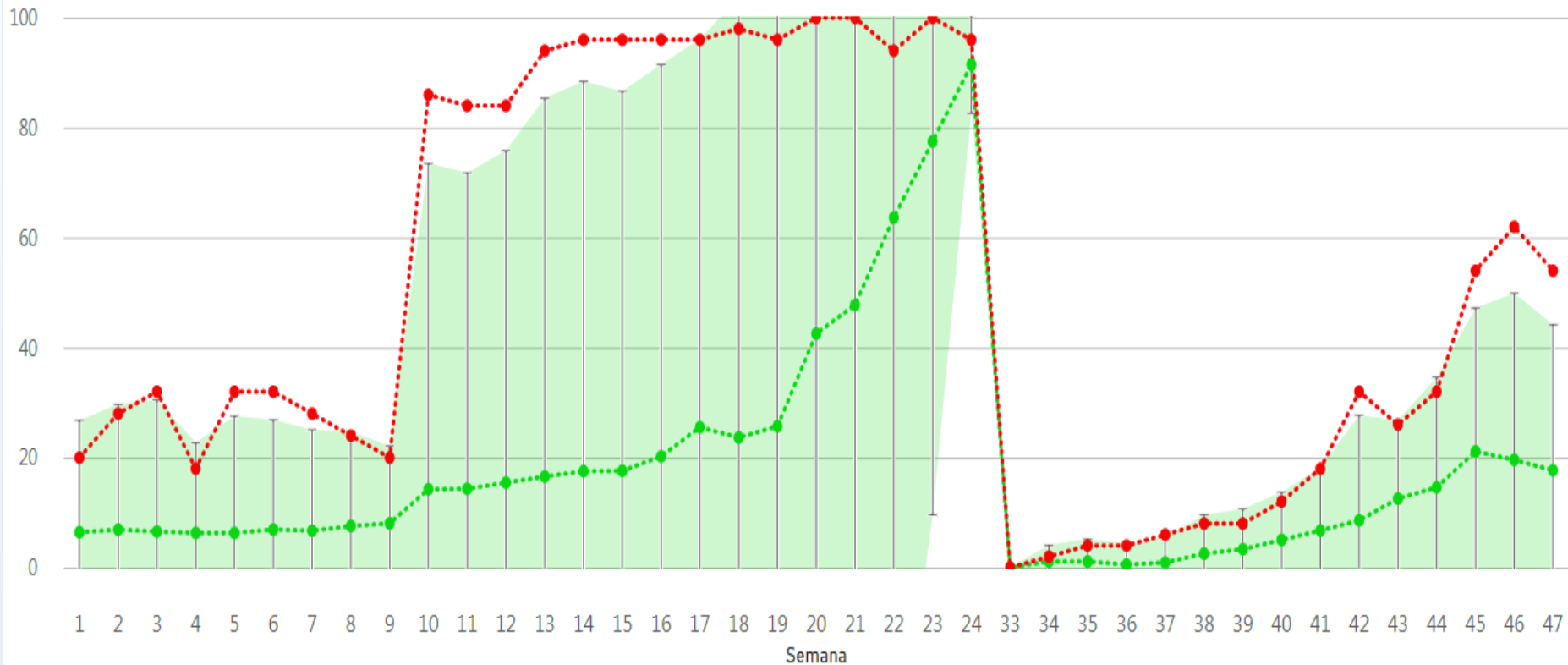

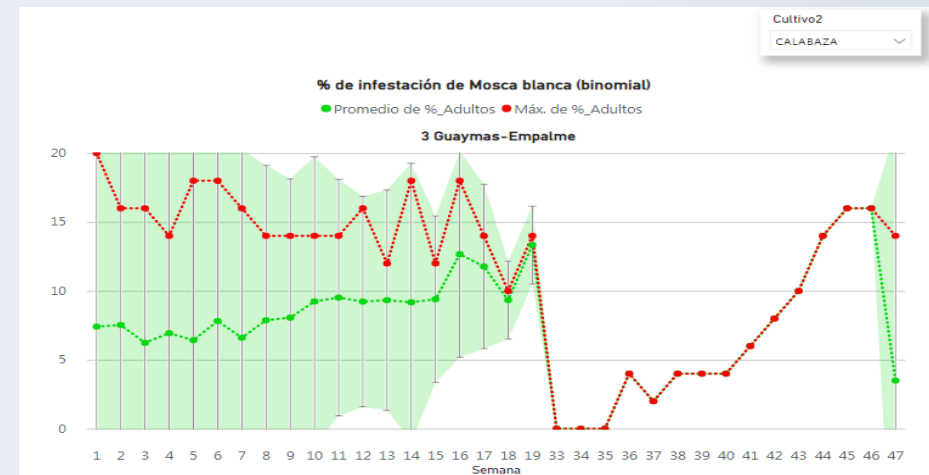
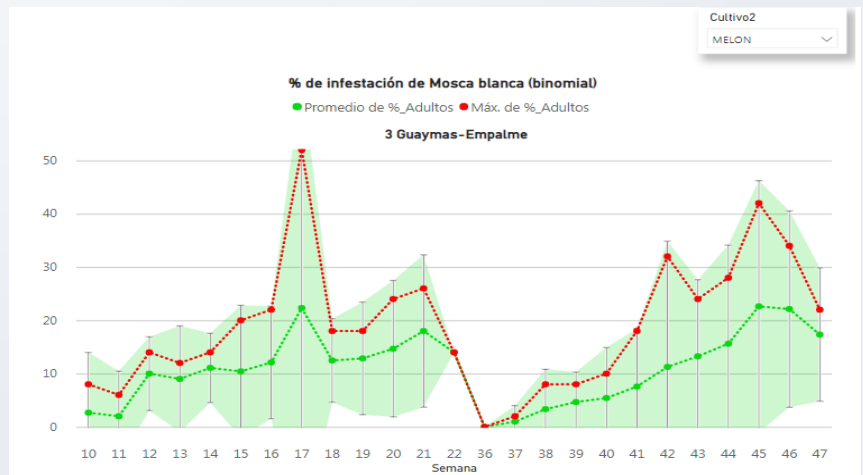
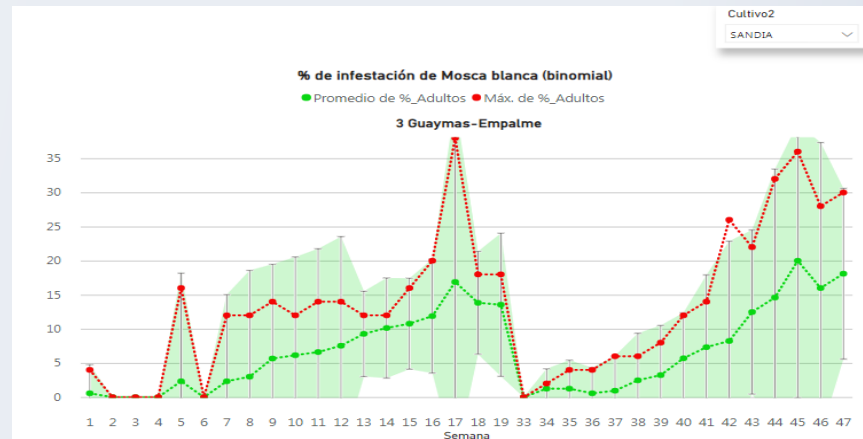
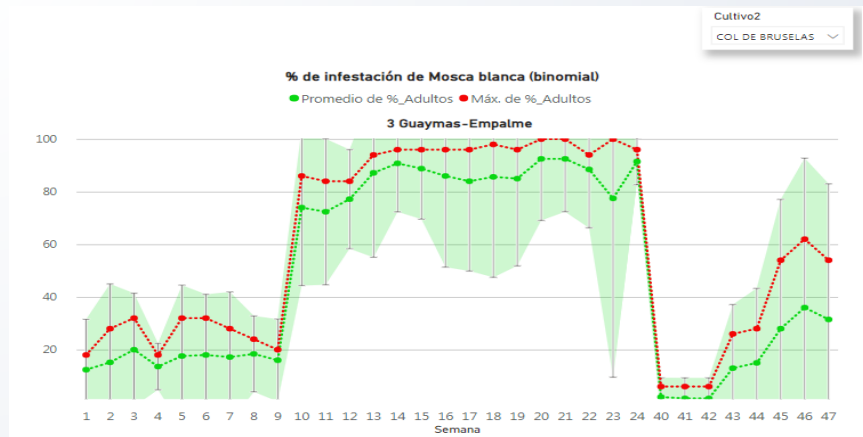

Cultivo	Productor	Promedio de %_Adultos
CALABAZA CABOCHA	AGROCIR, S.A. DE C.V.	13,00
CALABAZA	AGRICOLA LOMAS CHILERAS, S.A. DE C.V.	12,00
MELON	EMPACADORA FRUTÍCOLA SANTA INES SA DE CV	12,00
MELON	Guadalupe de Guaymas LLANO ZARAGOZA	12,00
SANDIA	AGRICOLA LOMAS CHILERAS, S.A. DE C.V.	12,00
SANDIA	ISMAEL VALENCIA RIVERA	12,00
SANDIA	AGROCIR, S.A. DE C.V.	11,00
SANDIA	GUADALUPE DE GUAYMAS S.P.R. DE R.I.	11,00
MELON	AGRICOLA LOMAS CHILERAS, S.A. DE C.V.	10,00
MELON	AGRICOLA PREMIER EL TRIUNFO APT.S. A. DE C.V.	10,00
MELON	GLADIS ANTONIA RAMIREZ	10,00
SANDIA	EMPACADORA FRUTÍCOLA SANTA INES SA DE CV	10,00
SANDIA	GILBERTO BELTRAN VALENZUELA	10,00
SANDIA	EDUARDO RUIZ	9,00
SANDIA	AGRICOLA PREMIER EL TRIUNFO APT.S. A. DE C.V.	8,00
Total		8,54

% de infestación de Mosca blanca

ArcoPlaga ● 3 Guaymas-Empalme

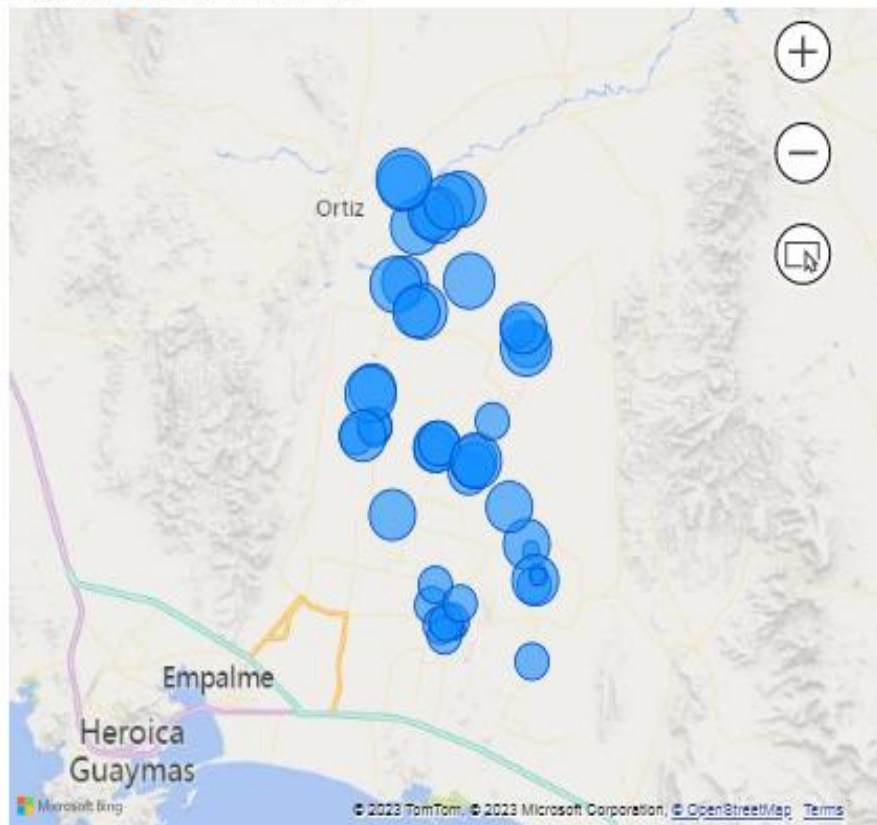

MANEJO FITOSANITARIO DE HORTALIZAS (PARATRIOZA)

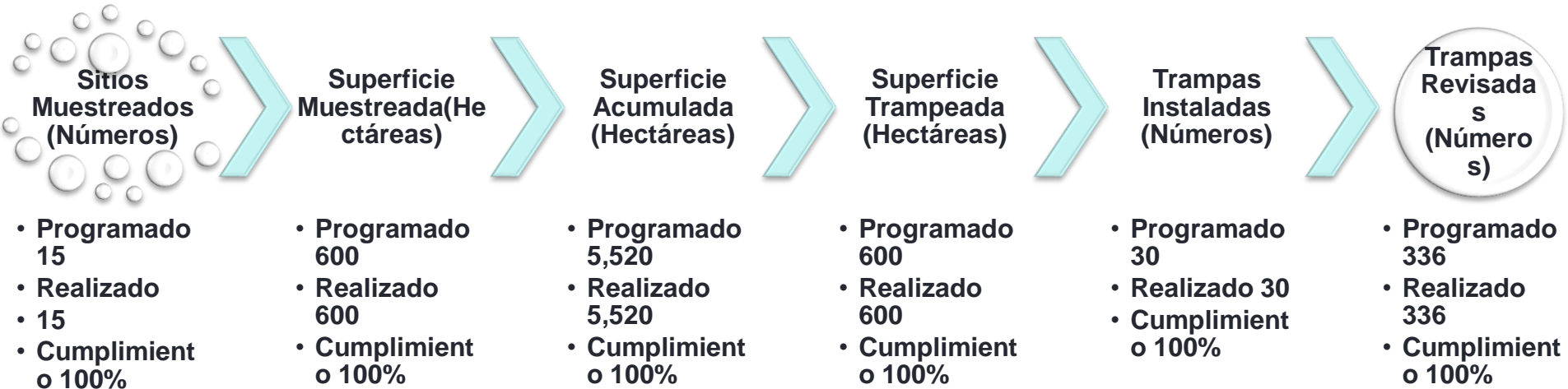

PARATRIOZA

MEDIA MOVIL PONDERADA(1,2,3,4)

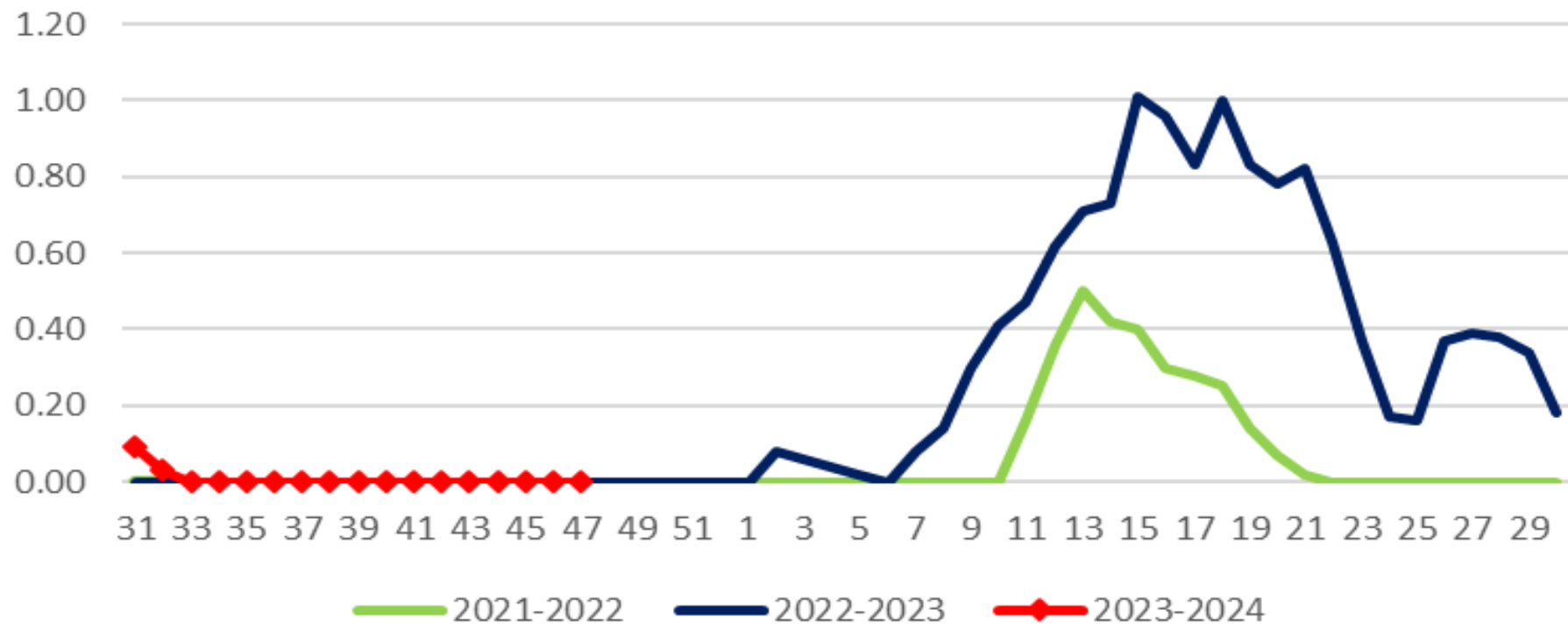

JUNTA LOCAL DE SANIDAD VEGETAL DE GUAYMAS-EMPALME

META BIOLÓGICA DE PARATRIOZA

OBJETIVO: < 20 % INFESTACIÓN

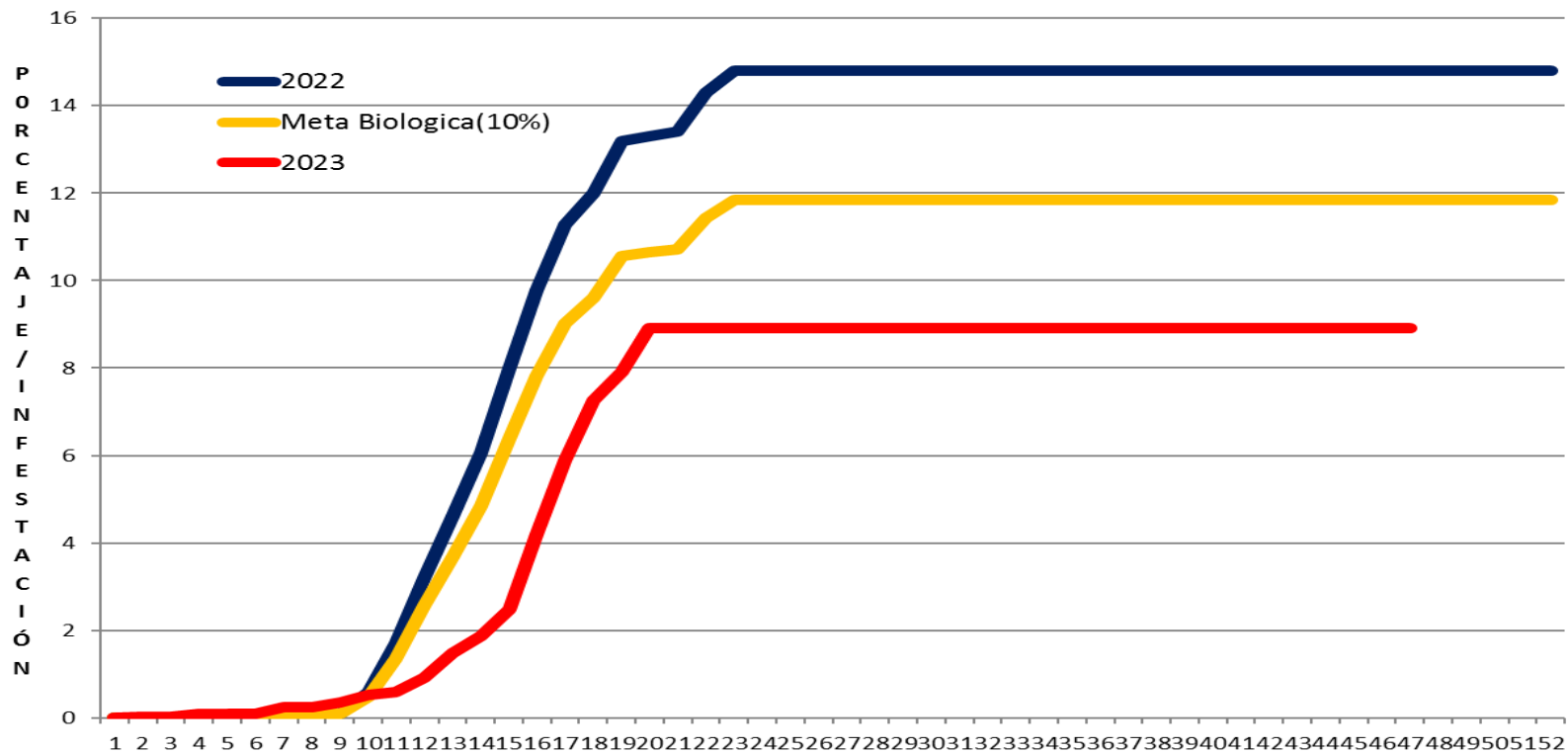

MANEJO FITOSANITARIO DE HORTALIZAS (PICUDO DEL CHILE)

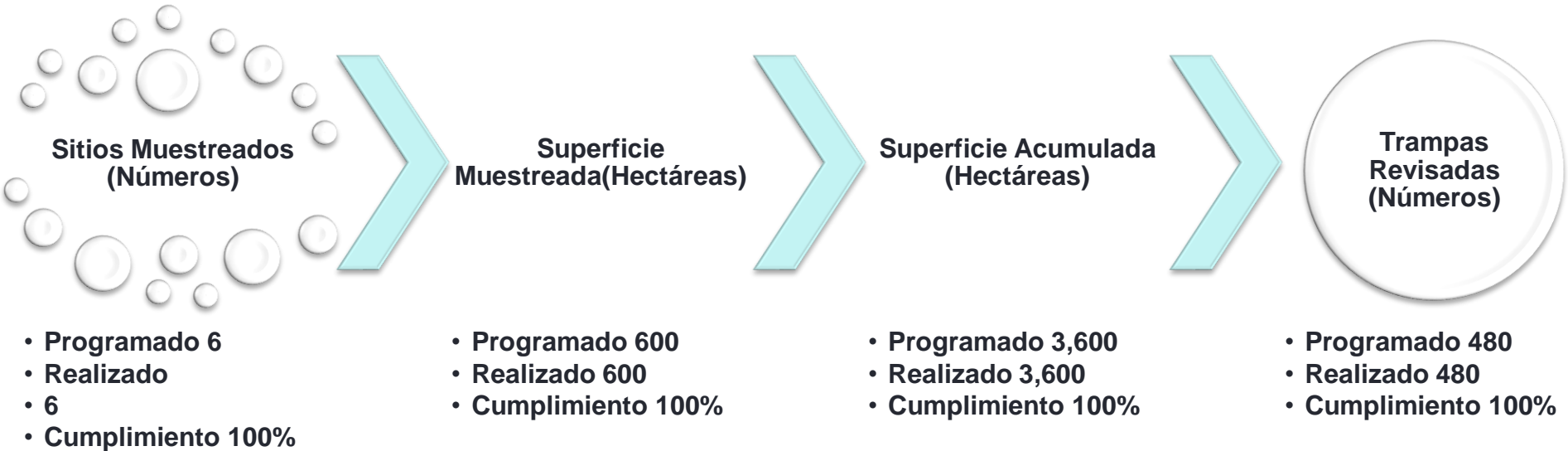

BARRENILLO DEL CHILE
PROMEDIO/ADULTOS/TRAMPA

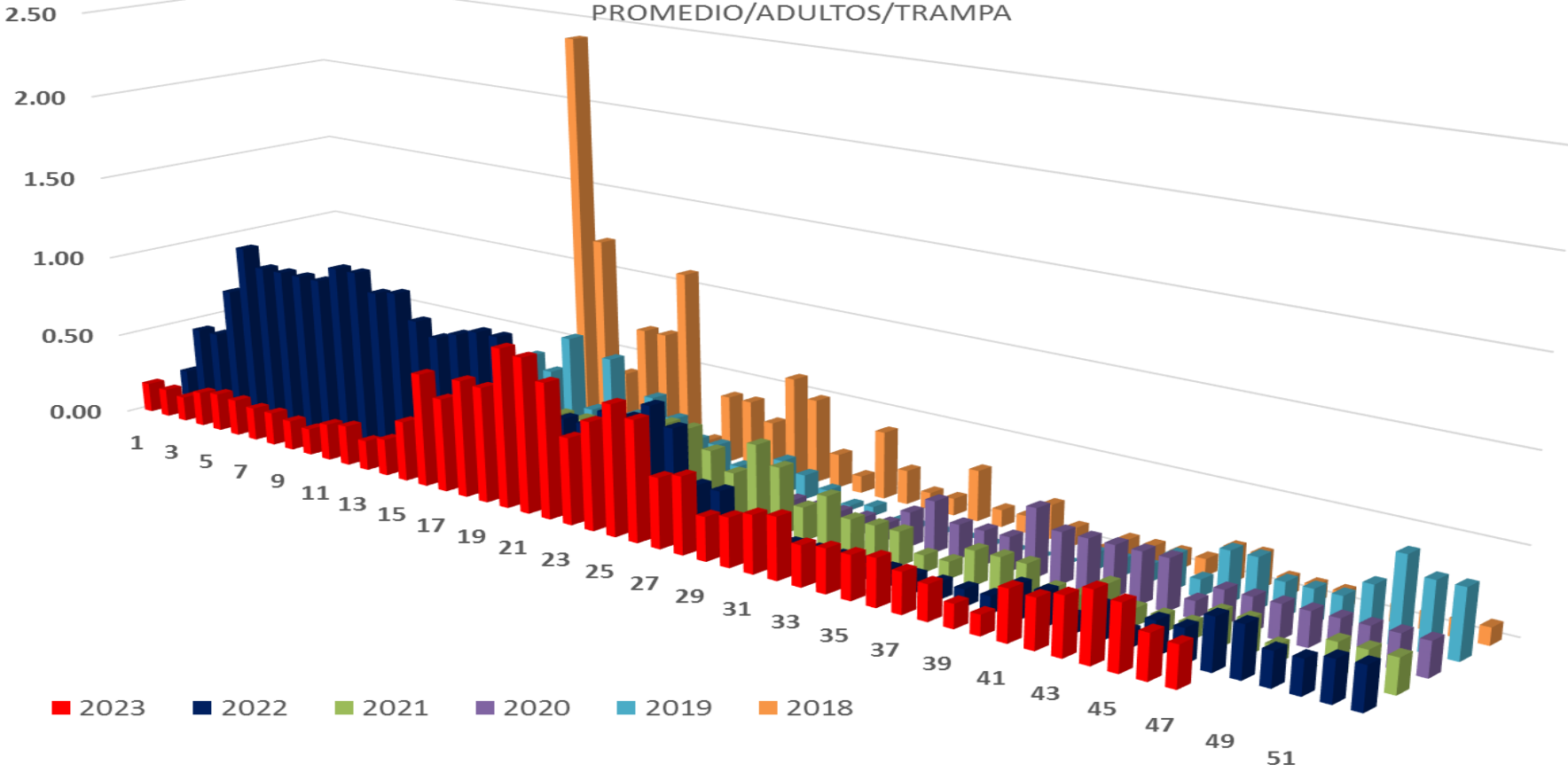

JUNTA LOCAL DE SANIDAD VEGETAL DE GUAYMAS-EMPALME

CAMPAÑA CONTRA PICUDO DEL CHILE
META BIOLÓGICA DE BARRENILLO DEL CHILE

OBJETIVO: < 5% INFESTACIÓN

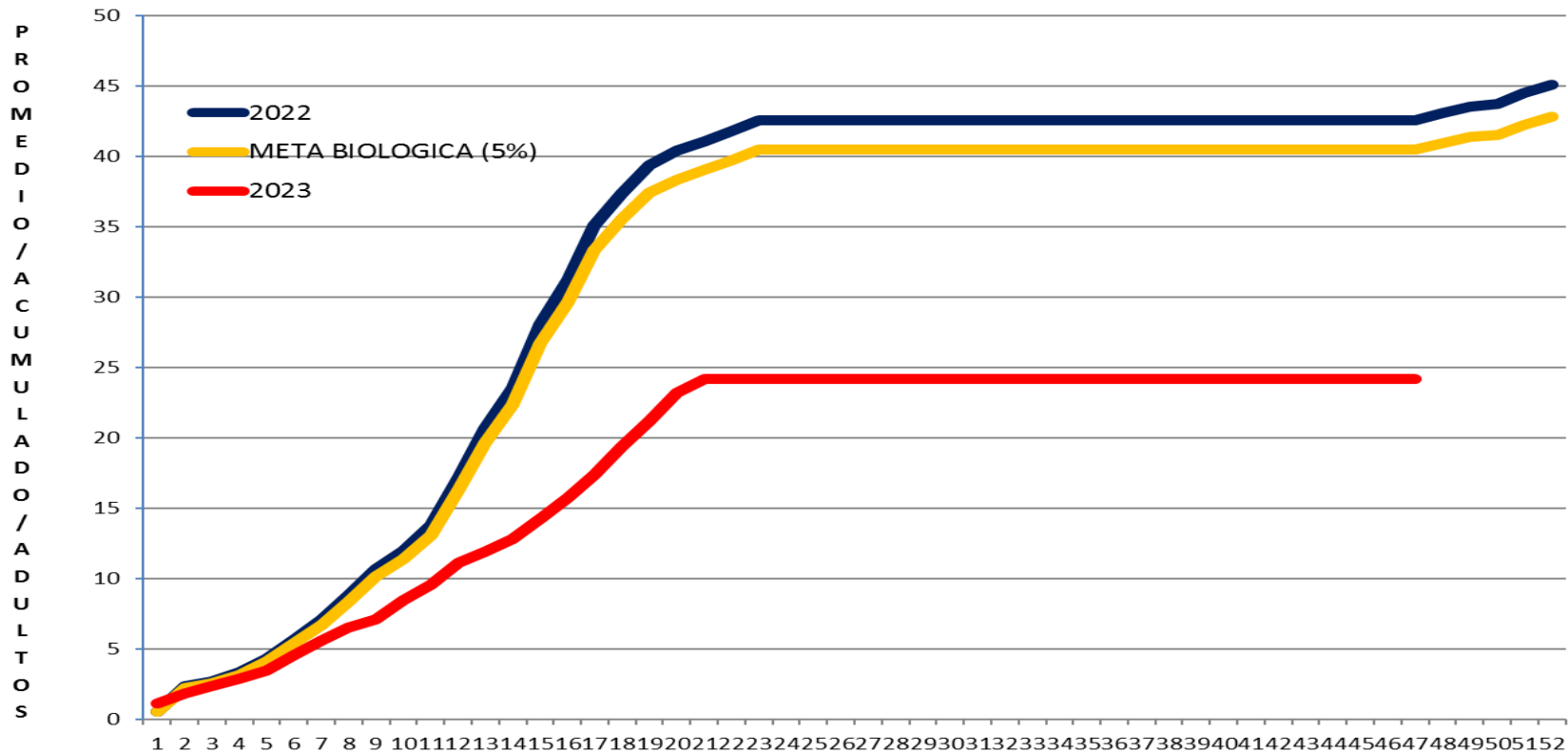

CAMPAÑA CONTRA PLAGAS REGLAMENTADAS DE LOS CÍTRICOS

Control Químico

- Programado
3,668 Traspacios
- Realizado
3,688 Traspacios
- Cumplimiento 100%

Monitoreo de Sitios

- Programado
17
- Realizado
17
- Cumplimiento 100%

Monitoreo de Trampas Revisadas

- Programado
680
- Realizado
680
- Cumplimiento 100 %

Exploración de Sitios

- Programado
17
- Realizado
17
- Cumplimiento
100 %



● 2021 ● 2022 ● 2023

2 Guaymas-Empalme

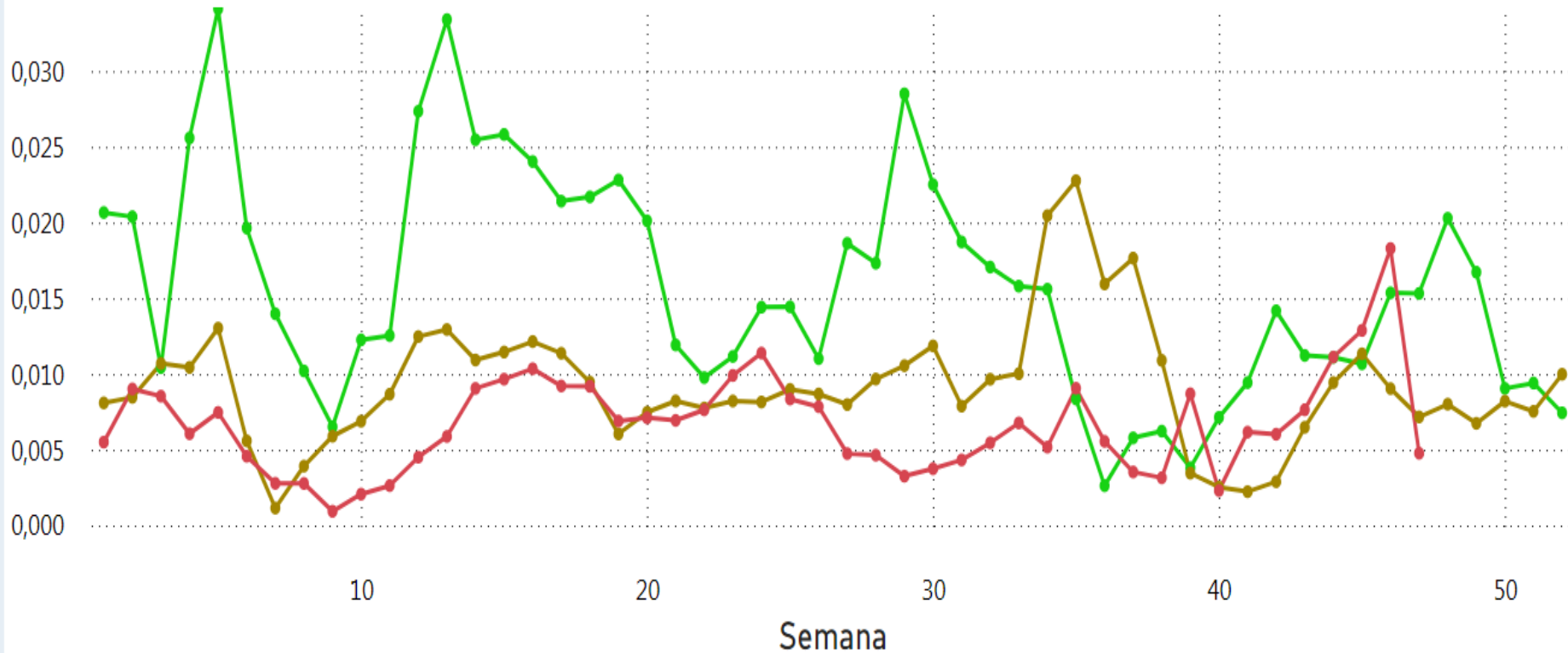

Focos de infestación de Diaphorina citri

Semana ● 47



Referencia	47	Total
HACIENDA ELISA	0,050	0,050
BUENAVENTURA	0,030	0,030
LA SOLEDAD II	0,030	0,030
MÓNICA MARÍA	0,020	0,020
SANTA MONICA	0,020	0,020
SAN JORGE	0,010	0,010
SANTA MARGARITA	0,007	0,007
7JMM3	0,000	0,000
7JMM5	0,000	0,000
CAMPO GUADALUPE DE GUAYMAS	0,000	0,000
CERRO PRIETO	0,000	0,000
EL JITAL	0,000	0,000
EL MILAGRO	0,000	0,000
EL NITO	0,000	0,000
EL SAUCITO	0,000	0,000
EL VALIENTE	0,000	0,000
EL VENTARRÓN	0,000	0,000
EMILIANO ZAPATA I	0,000	0,000
EMILIANO ZAPATA II	0,000	0,000
HUERTA ATENAS	0,000	0,000
LA CELAYA	0,000	0,000
Total	0,005	0,005

TRAMPEO (HUERTO COMERCIAL)

[← Volver al informe](#)

DIAPHORINA/TRAMPA

Año ● 2021 ● 2022 ● 2023

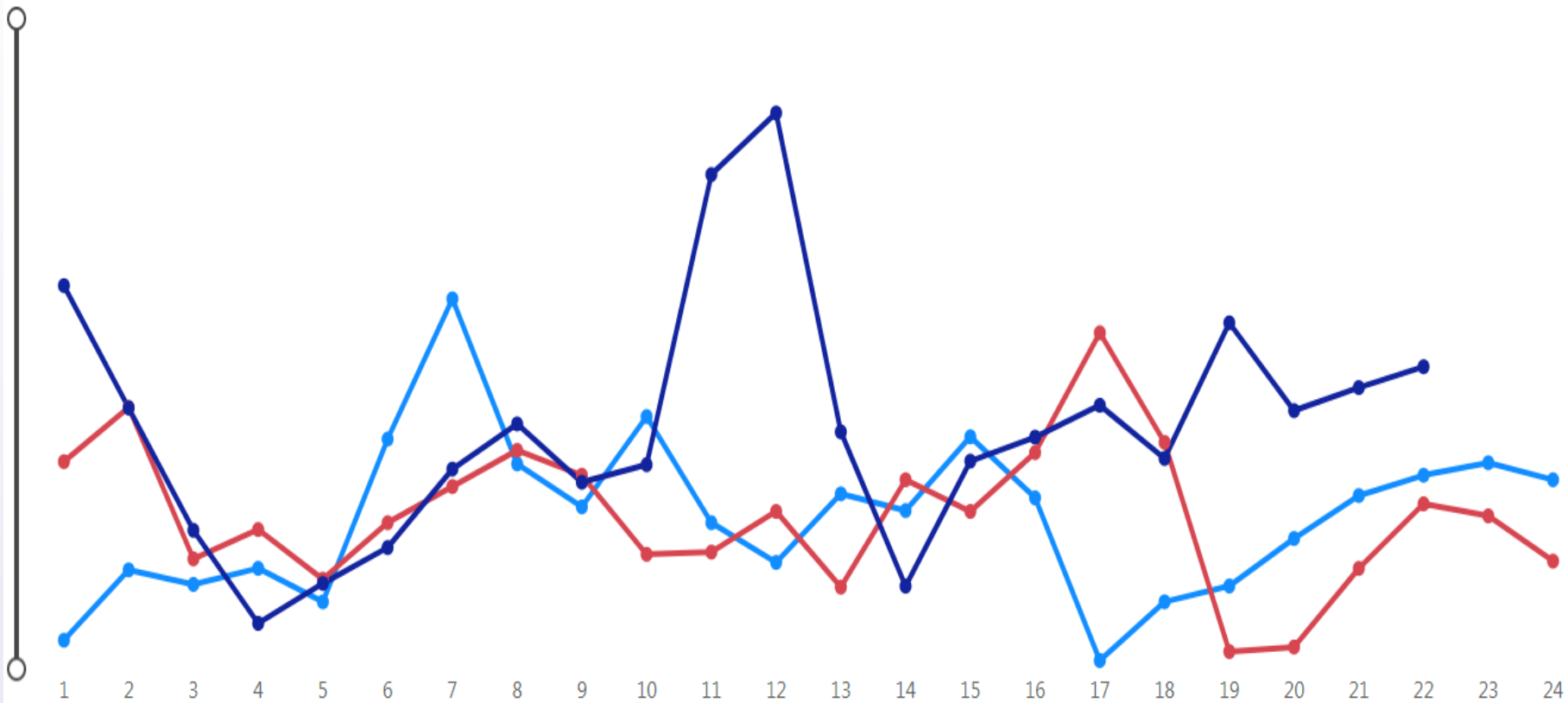

JUNTA LOCAL DE SANIDAD VEGETAL DE GUAYMAS-EMPALME

CAMPORTAMIENTO DE HUANGLONGBING (HLB)

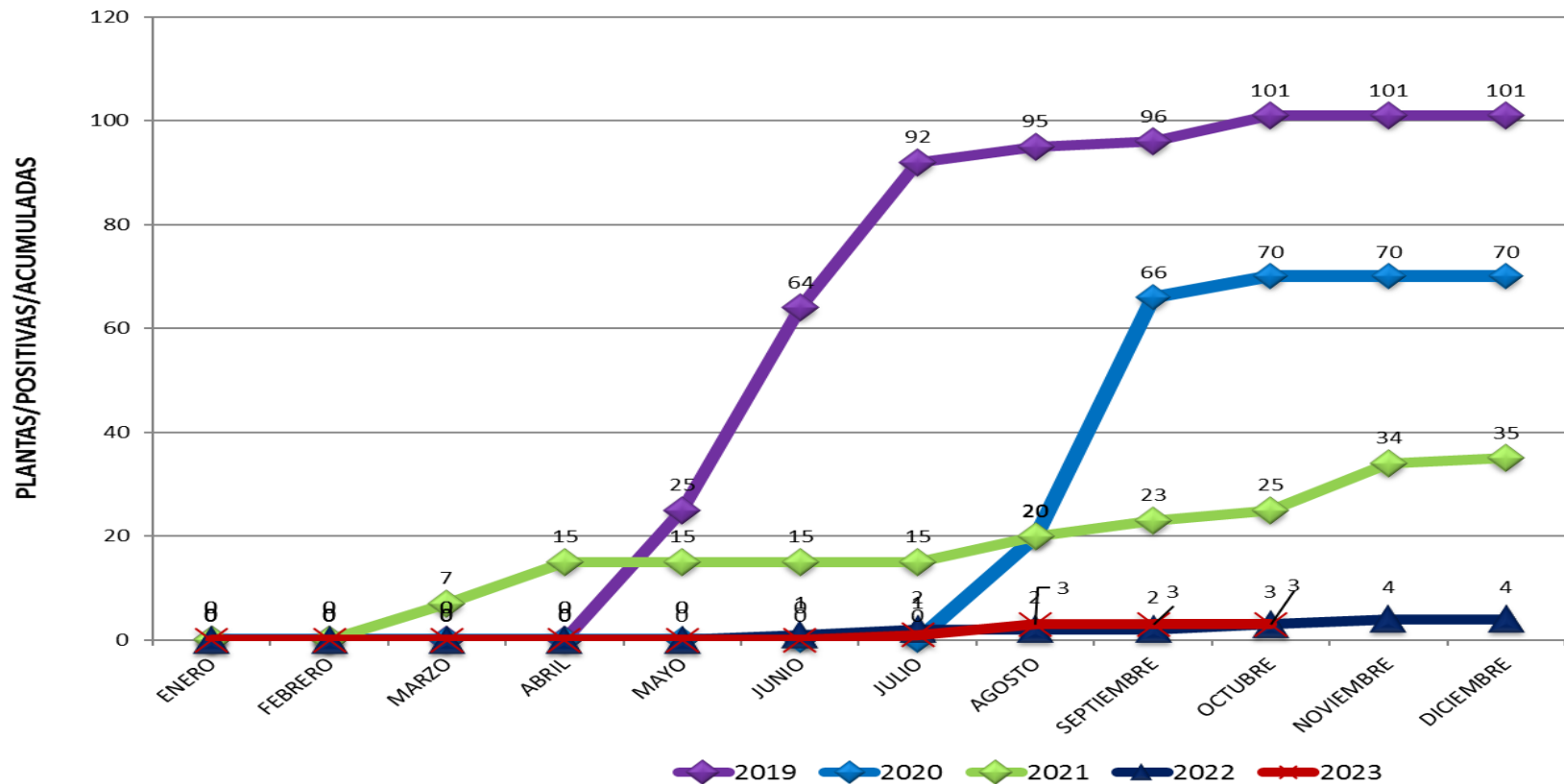

TRAMPEO (ZONA URBANA)

[Volver al informe](#)

ADULTOS/TRAMPA

Año ● 2021 ● 2022 ● 2023

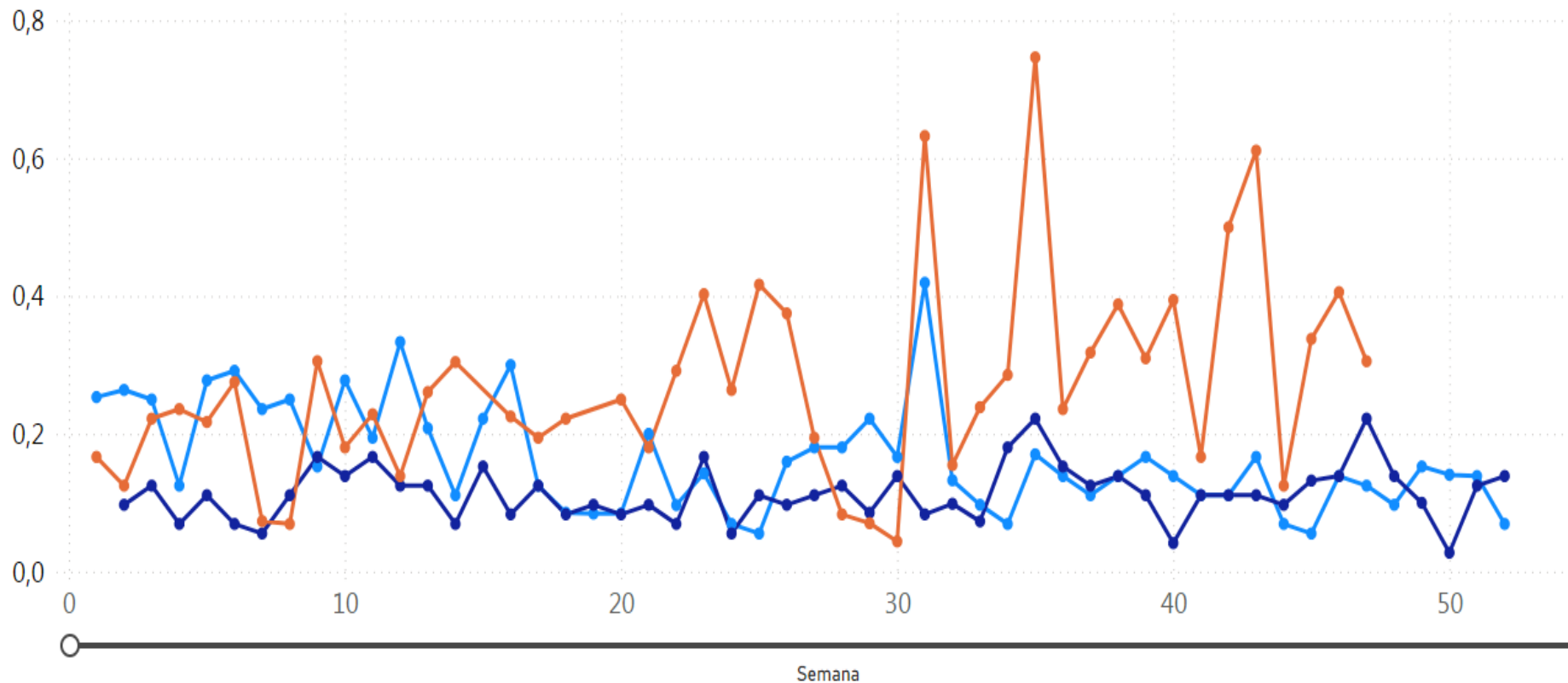

Diaphorina/trampa

Cta_Cesv	47	Total
TRAS05/26-029/0021T001	3	3
TRAS05/26-025/0014T001	2	2
TRAS05/26-029/0003T001	2	2
TRAS05/26-029/0009T001	2	2
TRAS05/26-029/0014T001	2	2
TRAS05/26-029/0028T001	2	2
TRAS05/26-029/0038T001	2	2
TRAS05/26-029/0040T001	2	2
TRAS05/26-029/0043T001	2	2
TRAS05/26-029/0054T001	2	2
TRAS05/26-029/0039T001	1	1
TRAS05/26-025/0001T001	0	0
TRAS05/26-025/0002T001	0	0
TRAS05/26-025/0003T001	0	0
TRAS05/26-025/0004T001	0	0
TRAS05/26-025/0005T001	0	0
TRAS05/26-025/0006T001	0	0
TRAS05/26-025/0007T001	0	0
TRAS05/26-025/0008T001	0	0
TRAS05/26-025/0010T001	0	0
TRAS05/26-025/0011T001	0	0
TRAS05/26-025/0012T001	0	0
TRAS05/26-025/0013T001	0	0
TRAS05/26-025/0015T001	0	0
TRAS05/26-025/0016T001	0	0
TRAS05/26-025/0017T001	0	0
Total	22	22

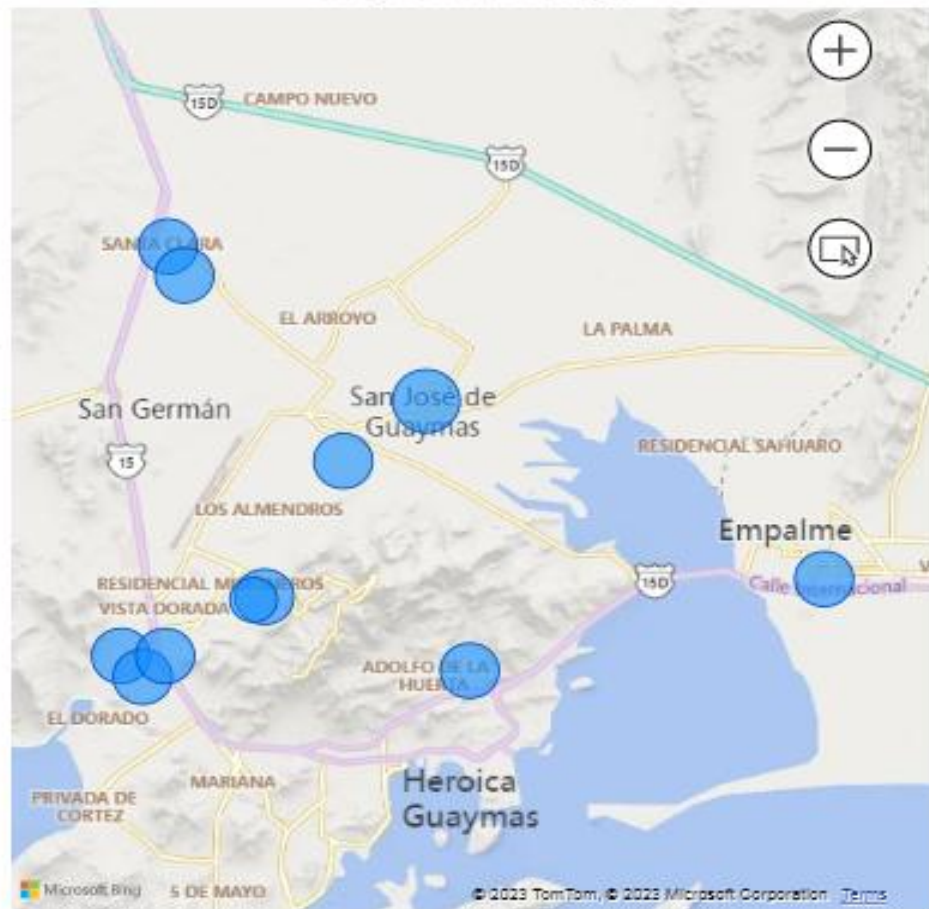

CAMPAÑA CONTRA COCHINILLA ROSADA

Control Cultural (Sitios Controlados)

- Programado 0
- Realizado 44
- Cumplimiento 100%



Control Cultural Superficie Controlada Acumulada (Hectáreas)

- Programado 0
- Realizado 0.674
- Cumplimiento 100%



Exploración (Hectáreas)

- Programado 1
- Realizado 1.229
- Cumplimiento 122.9%



Control Químico (Superficie Controlada Acumulada)

- Programado 0
- Realizado 4.089
- Cumplimiento 100%



Control Biológico Sitios Controlados Acumulada (Hectáreas)

- Programado 1
- Realizado 6.274
- Cumplimiento 627.40%



Control Biológico Sitios Controlados (Numero)

- Programado 7
- Realizado 56
- Cumplimiento 800%

○ CAMPAÑA CONTRA COCHINILLA ROSADA

Muestreo (Sitios Muestreados)

- Programado 0
- Realizado 18
- Cumplimiento 100%



Superficie Controlada Acumulada (Hectáreas)

- Programado 3
- Realizado 2.608
- Cumplimiento 86.93%



Superficie Física Muestreada (Hectáreas)

- Programado 0
- Realizado 0.882
- Cumplimiento 100%



CAMPAÑA CONTRA COCHINILLA ROSADA DEL HIBISCO

Ubicación	MUESTREO			EXPLORACIÓN			CONTROL			Arboles por poder
	No. Plantas Muestreadas	No. Plantas Infestadas	%_Infestacion	No. Plantas Muestreadas	No. Plantas Infestadas	%_Infestacion	Biologico	Cultural	Quimico	
EJIDO ANTONIO ROSALES	3050	121	4	6,127	37	1	273	134	985	24
EJIDO JUNELANCAHUI	1339	74	6	3,499	2	0	230	69	310	7
EJIDO LA PALMA	218	26	12	701	13	2	143	39	512	0
EJIDO MI PATRIA ES PRIMERO	129	0	0	5,420	0	0		0	28	0
EJIDO MORELOS LA ATRAVEZADA.	1283	116	9	1,570	13	1	718	129	483	0
EJIDO SAN JOSÉ DE GUAYMAS	106	24	23				125	24	76	0
EJIDO SANTA MARIA	22	1	5				2	1		0
EJIDO URSULO GALVAN	765	75	10	3,427	13	0	207	58	291	30
EL ARROYO	11	0	0	148	11	7	11	9	10	2
EMPALME	133	69	52	312	18	6	278	49	42	38
GUAYMAS	169	41	24	116	70	60	72	86	31	25
LA SALVACION	5	2	40	217	5	2	8	3	1	4
SANTA CLARA	165	54	33	967	102	11	236	92	296	64
Total general	7,395	603	216	22,504	284	90	2,303	693	3,065	194



Anagryus kamali



Cryptolaemus montrouzieri

CAMPAÑA CONTRA PLAGAS DEL NOGAL

**Superficie
Muestreada
Acumulada
(Hectáreas)**

- Programado 72
- Realizado 72
- Cumplimiento 100%

**Trampas Revisadas
Nuez (Numero)**

- Programado 8
- Realizado 8
- Cumplimiento 100%

**Trampas Revisadas
Ruezno (Numero)**

- Programado 8
- Realizado 8
- Cumplimiento 100%



Capacitaciones 2023

Como parte del programa de capacitaciones al personal de la Junta local de Sanidad vegetal de Guaymas Empalme se impartieron 2 platicas:

- Los sientes hábitos de las personas altamente efectivas.
- Clima laboral

Ambas platicas fueron impartidas por la Lic. Marisol Meza del área de Calidad de la Junta Local de Sanidad Vegetal de Guaymas Empalme, se impartió a todos los empleados de la junta Administrativos, Técnicos y Jornaleros, como parte de la formación del grupo de trabajo de nuestra junta.



Se están elaborando otros temas para seguir con esta practica y mes a mes para dar temas que ayuden a la formación integral y fortaleza del ambiente y crecimiento laboral de todo el equipo de trabajo.

En la última platica, se aplicó una encuesta con la finalidad de saber cómo estamos con el clima laboral para saber que áreas son las que se tienen que atender por medio de la capacitación tanto entre los colaboradores del área administrativa, área técnica y área jornal, en la cual se obtuvieron buenos resultados.

Cabe mencionar que dichas platicas se imparten a todo el personal de la Junta Local de Sanidad Vegetal de Guaymas Empalme.

