

**AVANCE FÍSICO - FINANCIERO DE  
ACTIVIDADES DE SANIDAD VEGETAL  
AL MES DE JUNIO DEL 2023.**

# CAMPAÑA NACIONAL CONTRA MOSCA DE LA FRUTA

**Trampas  
Instaladas**

➤ **Programadas**

159

➤ **Realizadas**

159

➤ **Cumplimiento**

100%

**Trampas  
Revisadas**

➤ **Programadas**

636

➤ **Realizadas**

636

➤ **Cumplimiento**

100%

**Sitios  
Muestreados**

➤ **Programado**

16

➤ **Realizado**

16

➤ **Cumplimiento**

100%

**Toma de  
Muestreo**

➤ **Programado**

16

➤ **Realizado**

16

➤ **Cumplimiento**

100%

**Muestro de  
Frutos**

➤ **Programado**

8

➤ **Realizado**

8

➤ **Cumplimiento**

100%

# MANEJO FITOSANITARIO DE HORTALIZAS (MOSQUITA BLANCA)



## Sitios Controlados (Numero)

- Programado 9
- Realizado 11
- Cumplimiento 122%

## Superficie Acumulada (Hectáreas)

Programado 300  
Realizado 270  
Cumplimiento 90%

## Trampas Revisadas (Números)

- Programado 48
- Realizado 48
- Cumplimiento 100%

## Superficie Controlada (Hectáreas)

- Programado 1,500
- Realizado 1,500
- Cumplimiento 100%

## Trampas Instaladas (Números)

Programado 48  
Realizado 48  
Cumplimiento 100%

MOSQUITA BLANCA  
TRAMPAS AMARILLAS ESPACIALES  
MEDIA MOVIL PONDERADA(1,2,3,4)

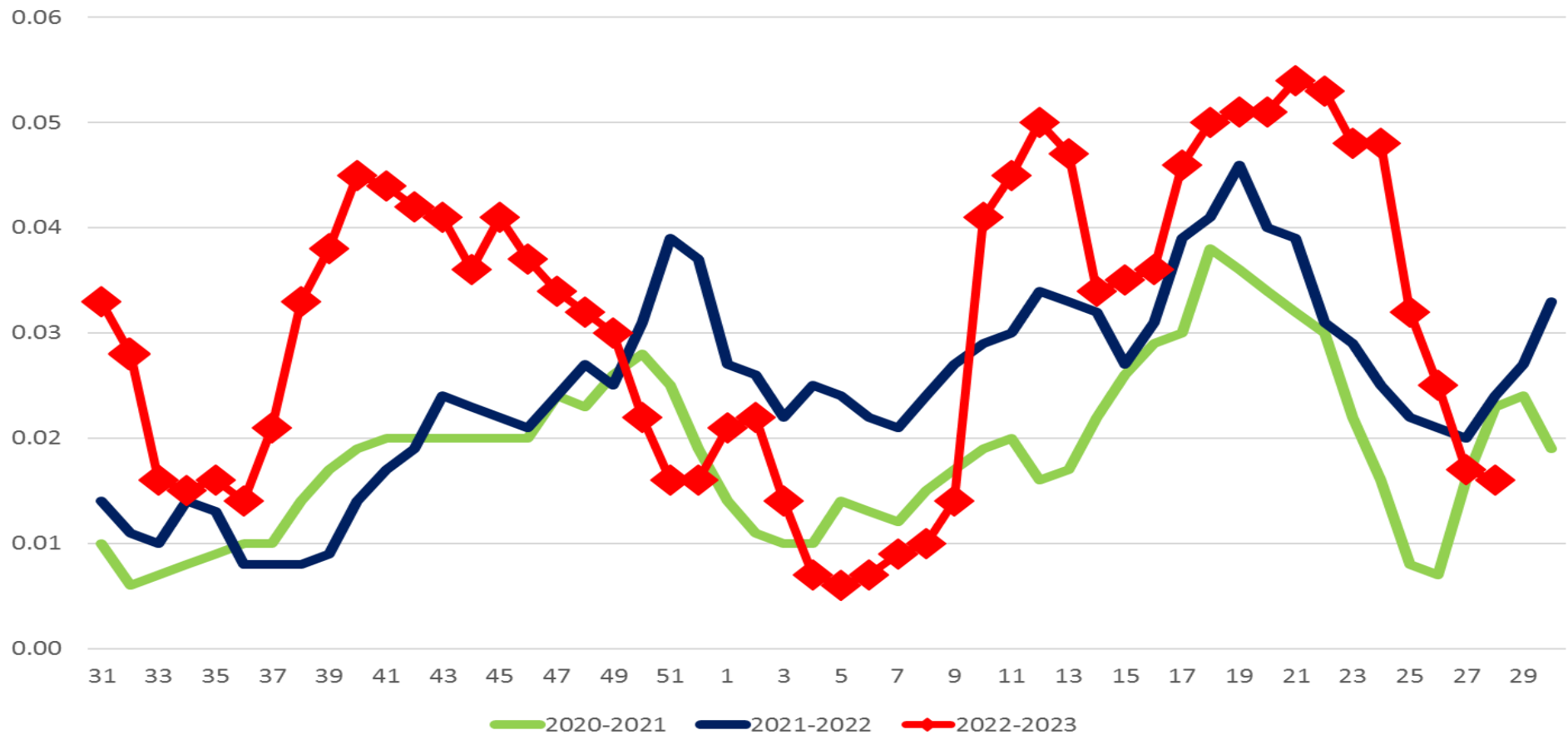

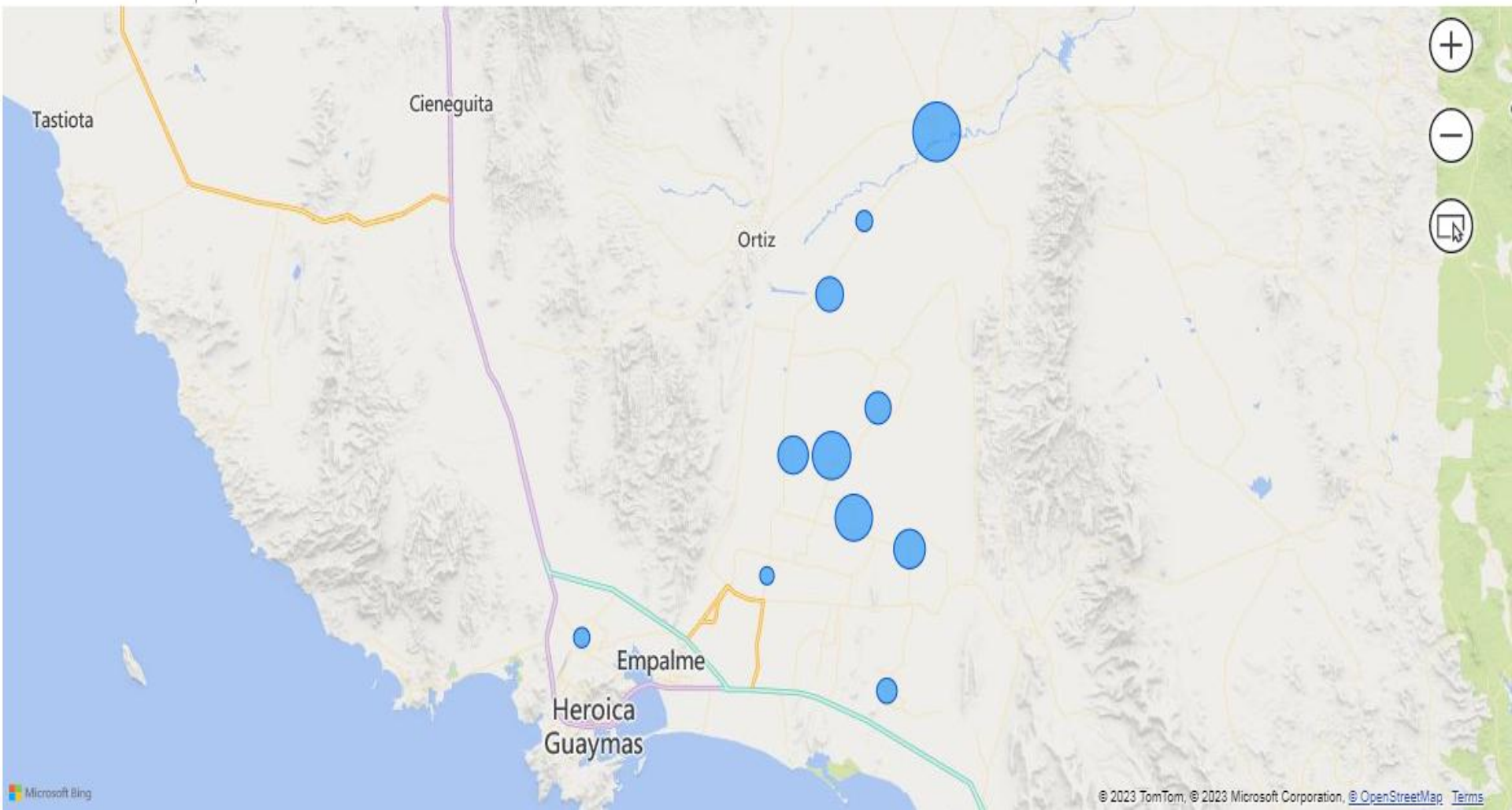

[Volver al informe](#) | % DE INFESTACIÓN DE MOSCA BLANCA/SEMANA (BINOMIAL)

Año: ● 2021 ● 2022 ● 2023

### 3 Guaymas-Empalme

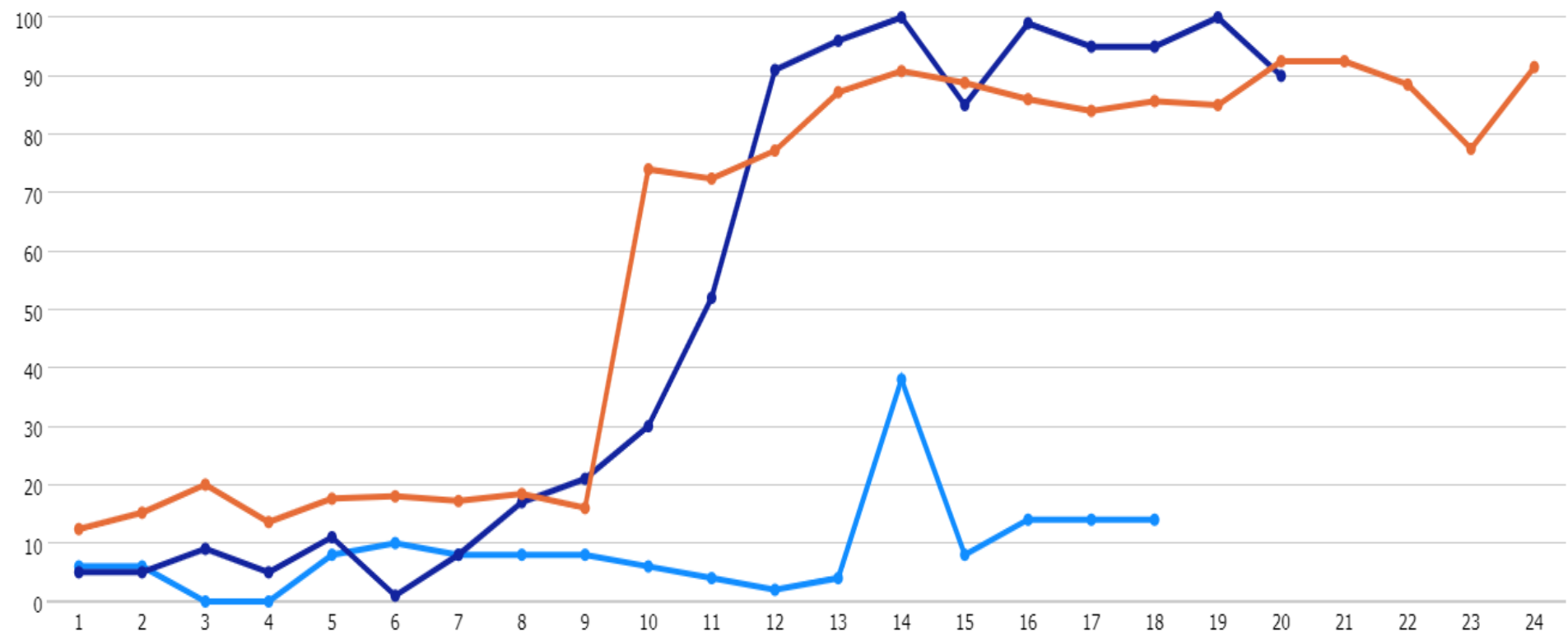

# JUNTA LOCAL DE SANIDAD VEGETAL DE GUAYMAS-EMPALME

## MANEJO FITOSANITARIO DE HORTALIZAS

### MOSQUITA BLANCA

META BIOLÓGICA 2022

Objetivo: < 20 % infestación

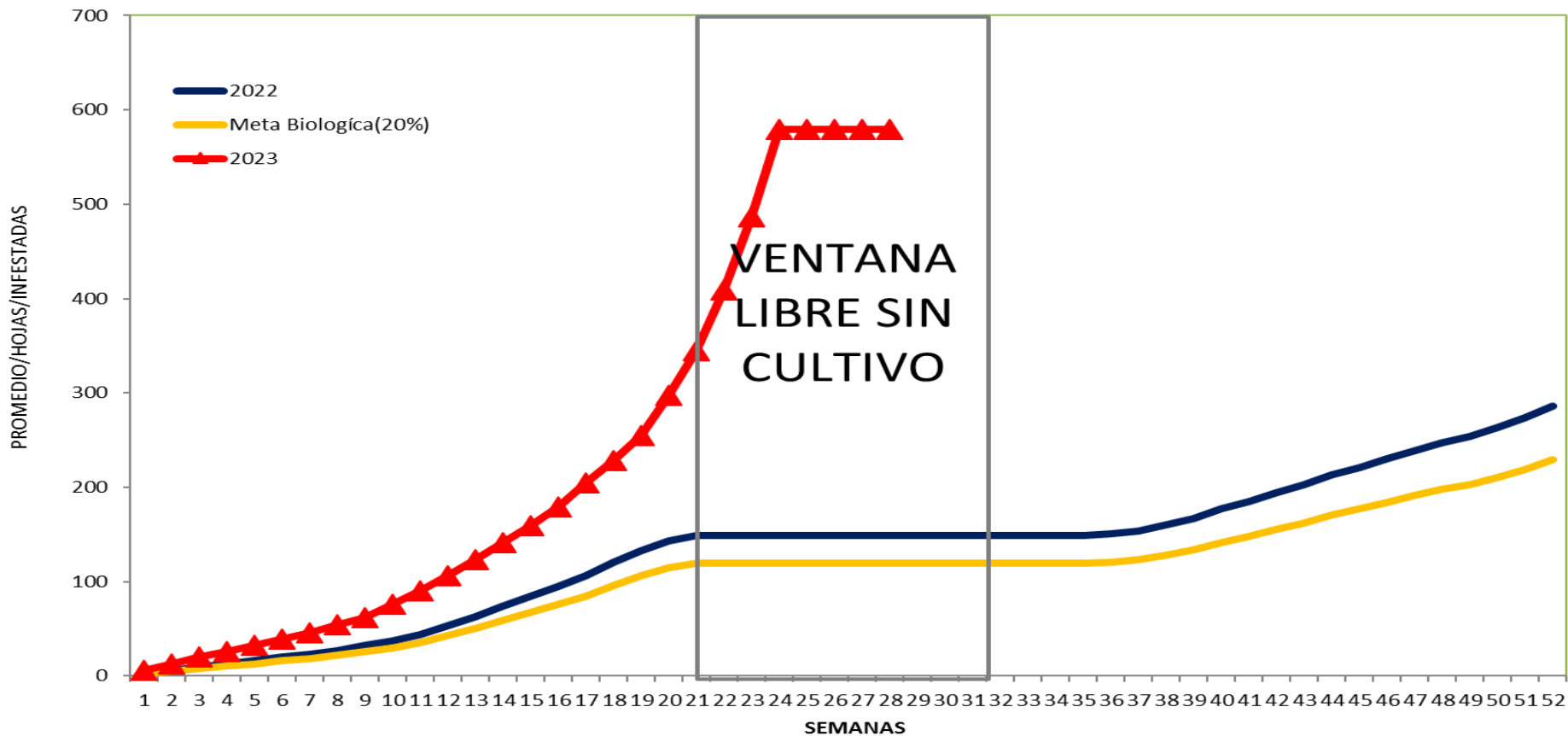

Cultivo	Productor	Promedio de %_Adultos
COL DE BRUSELAS	AGRICOLA HERAS S.A DE C.V	93,00
COL DE BRUSELAS	AGROPRODUCTOS SAN RAFAEL, S.A. DE C.V.	92,00
COL DE BRUSELAS	EMPRESAS HERAS, S.A. DE C.V.	88,00
<b>Total</b>		<b>91,50</b>

## % de infestación de Mosca blanca

ArcoPlaga ● 3 Guaymas-Empalme

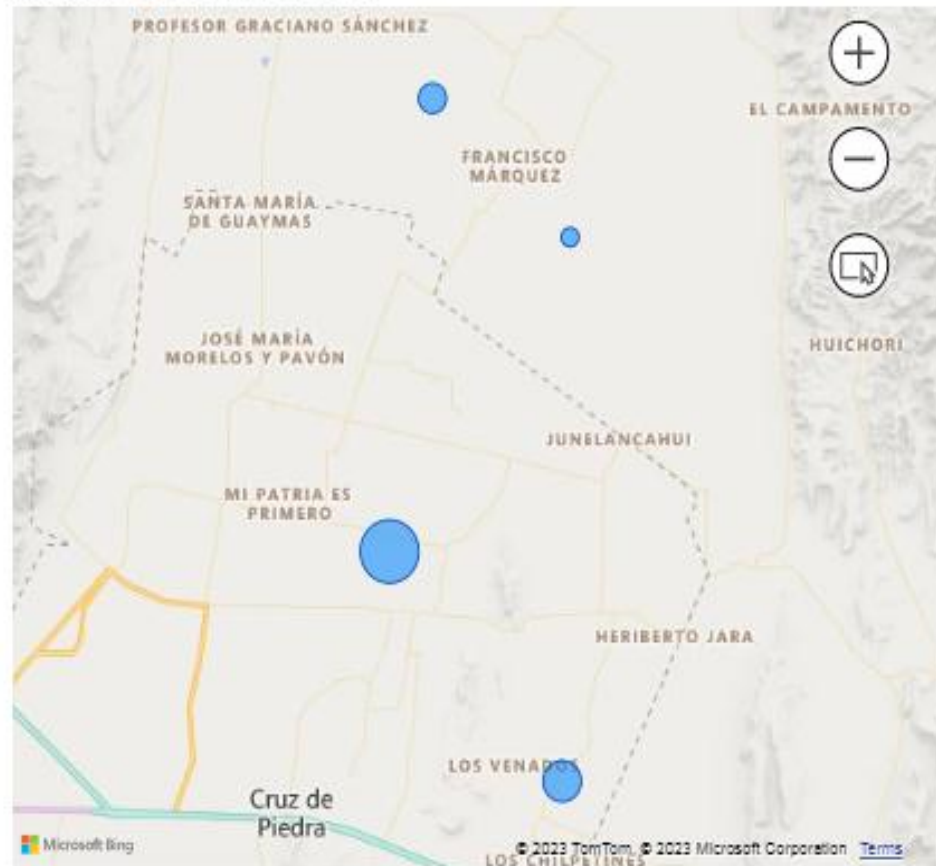



# HORTALIZAS MUESTREO BINOMIAL (MB)

[Volver al informe](#)

% DE INFESTACIÓN DE MOSCA BLANCA (BINOMIAL)

● Promedio de %\_Adultos ● Máx. de %\_Adultos

## 3 Guaymas-Empalme

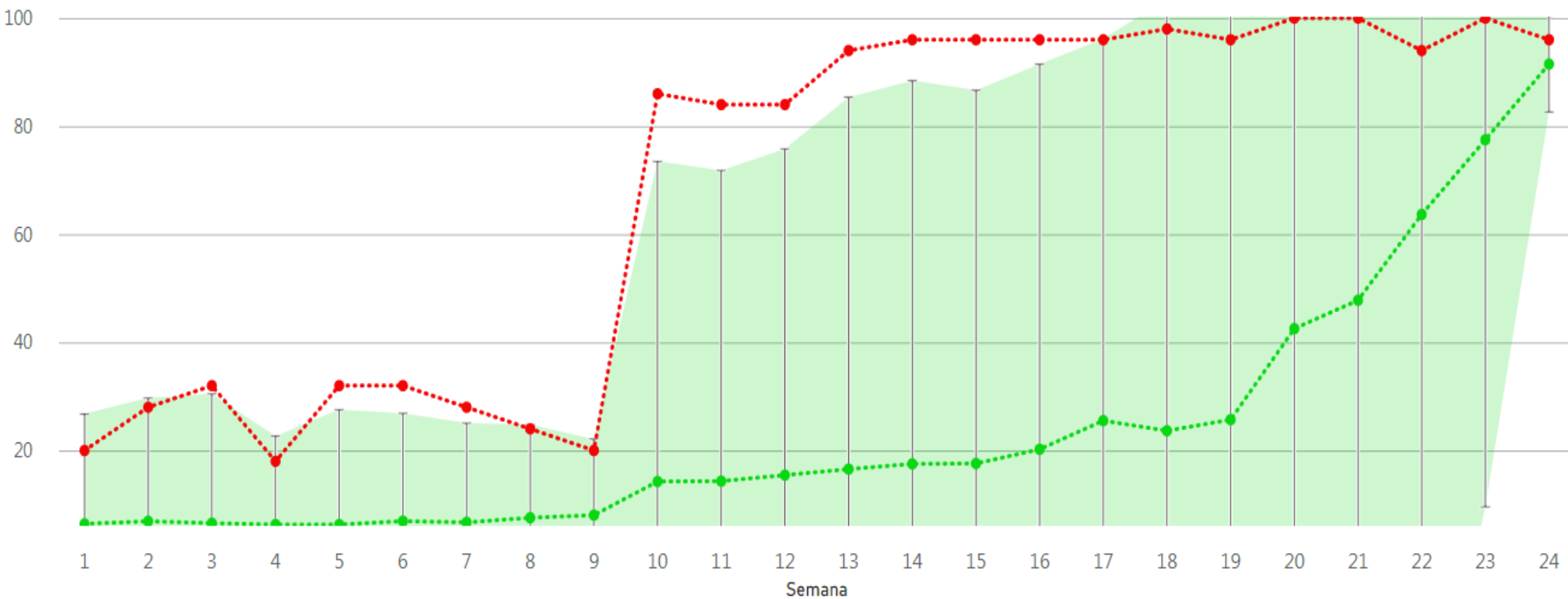

# COL DE BRUSELAS

Cultivo2

COL DE BRUSELAS

## % de infestación de Mosca blanca (binomial)

● Promedio de %\_Adultos ● Máx. de %\_Adultos

### 3 Guaymas-Empalme

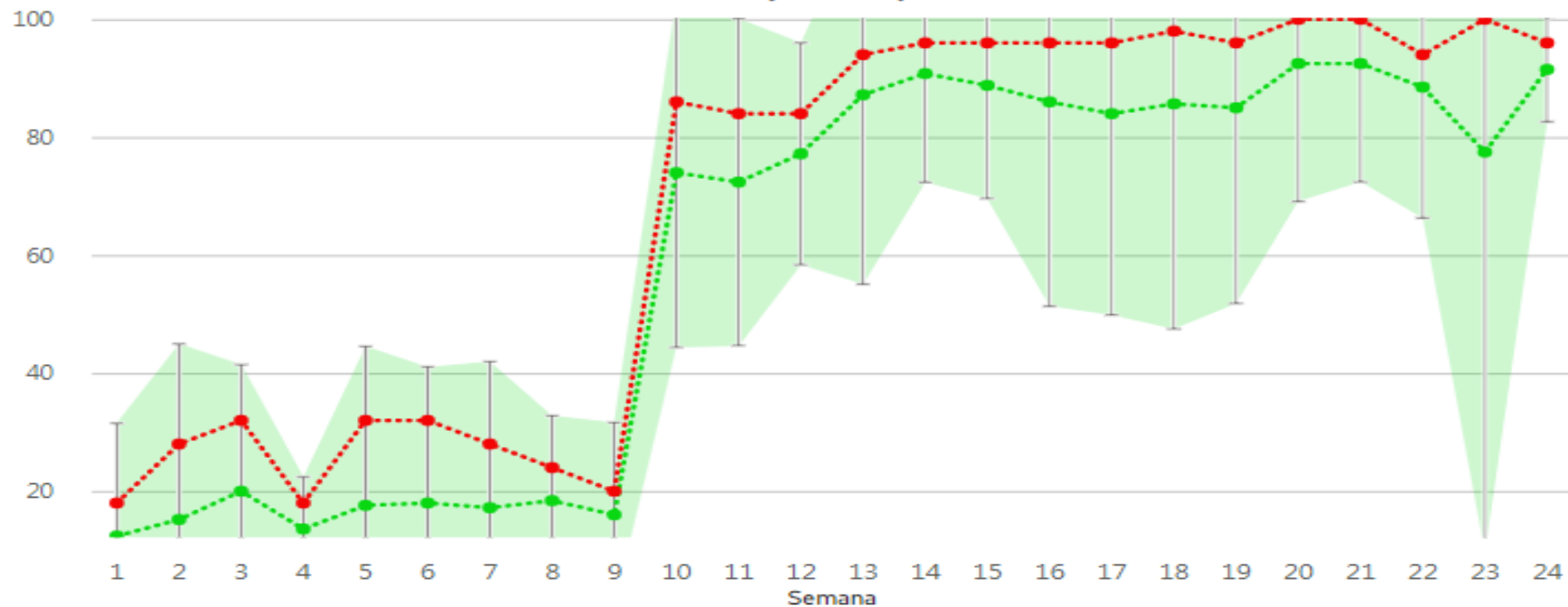

# MANEJO FITOSANITARIO DE HORTALIZAS (PARATRIOZA)

- Programado 48
- Realizado 48
- Cumplimiento 100%

**Trampas Instaladas  
(Números)**

# PARATRIOZA

## MEDIA MOVIL PONDERADA(1,2,3,4)

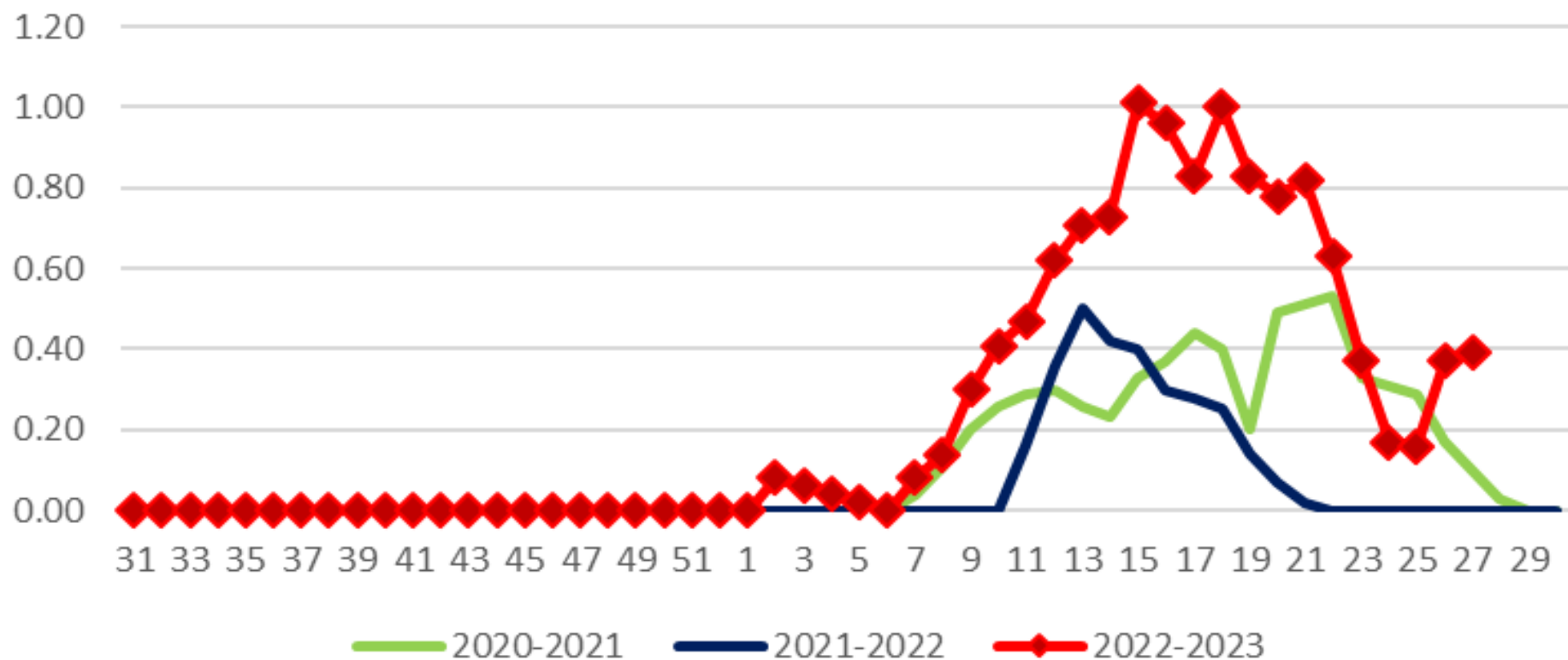

# JUNTA LOCAL DE SANIDAD VEGETAL DE GUAYMAS-EMPALME

META BIOLÓGICA DE PARATRIOZA

OBJETIVO: < 20 % INFESTACIÓN

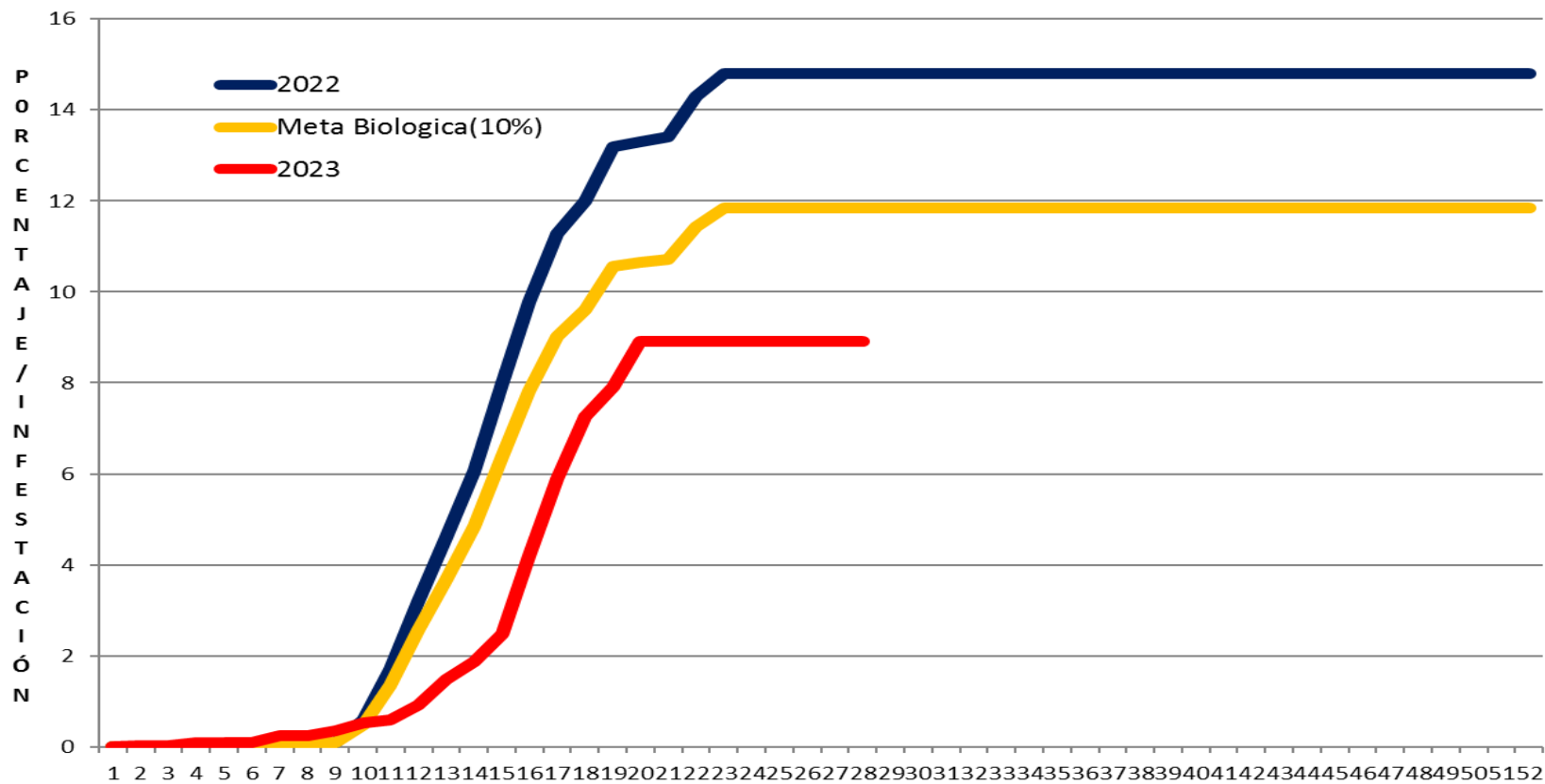

# MANEJO FITOSANITARIO DE HORTALIZAS (PICUDO DEL CHILE)



- Programado 480
- Realizado 480
- Cumplimiento 100%

# BARRENILLO DEL CHILE PROMEDIO/ADULTOS/TRAMPA

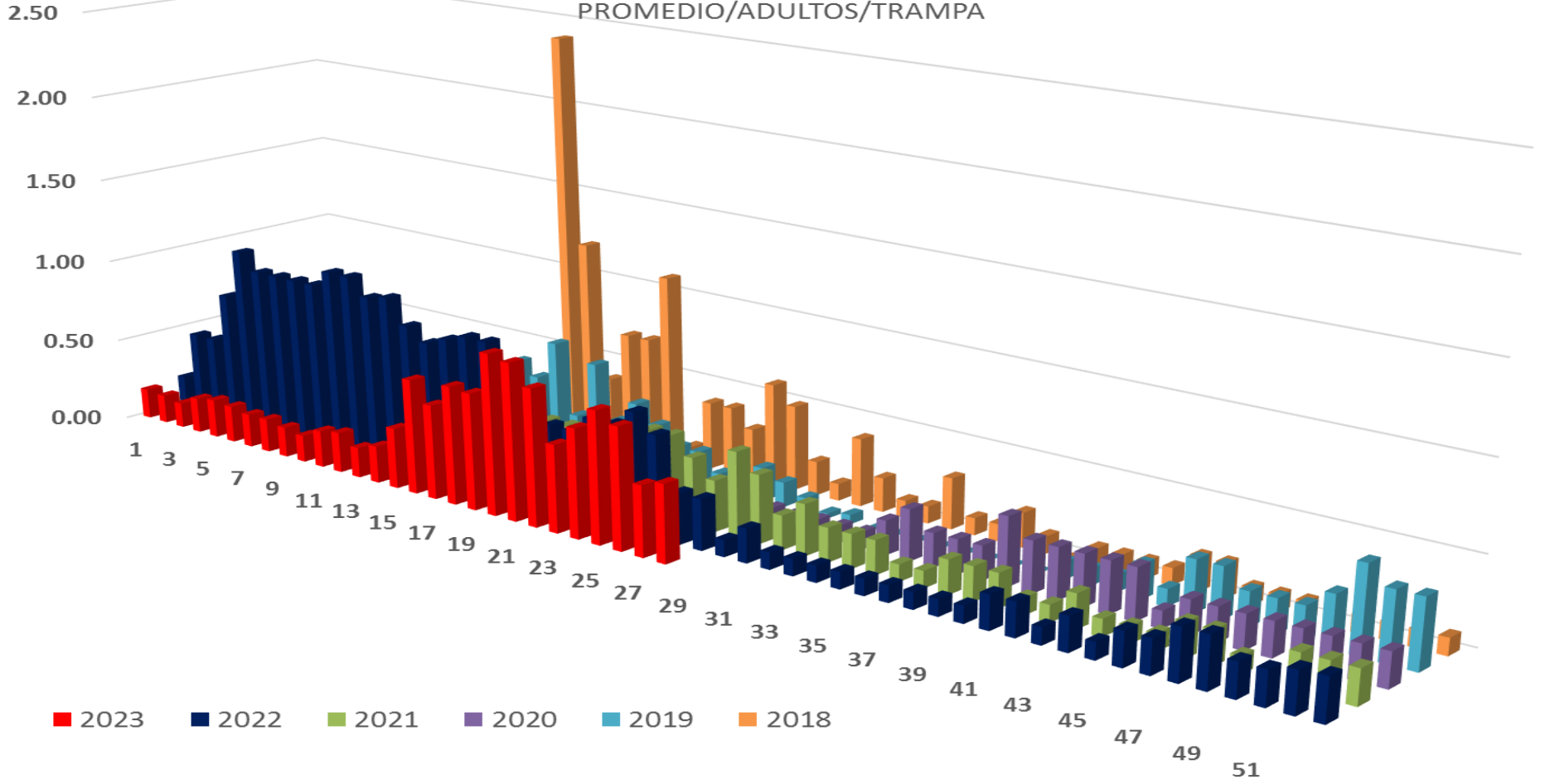

# JUNTA LOCAL DE SANIDAD VEGETAL DE GUAYMAS-EMPALME

CAMPAÑA CONTRA PICUDO DEL CHILE

META BIOLÓGICA DE BARRENILLO DEL CHILE

OBJETIVO: < 5% INFESTACIÓN

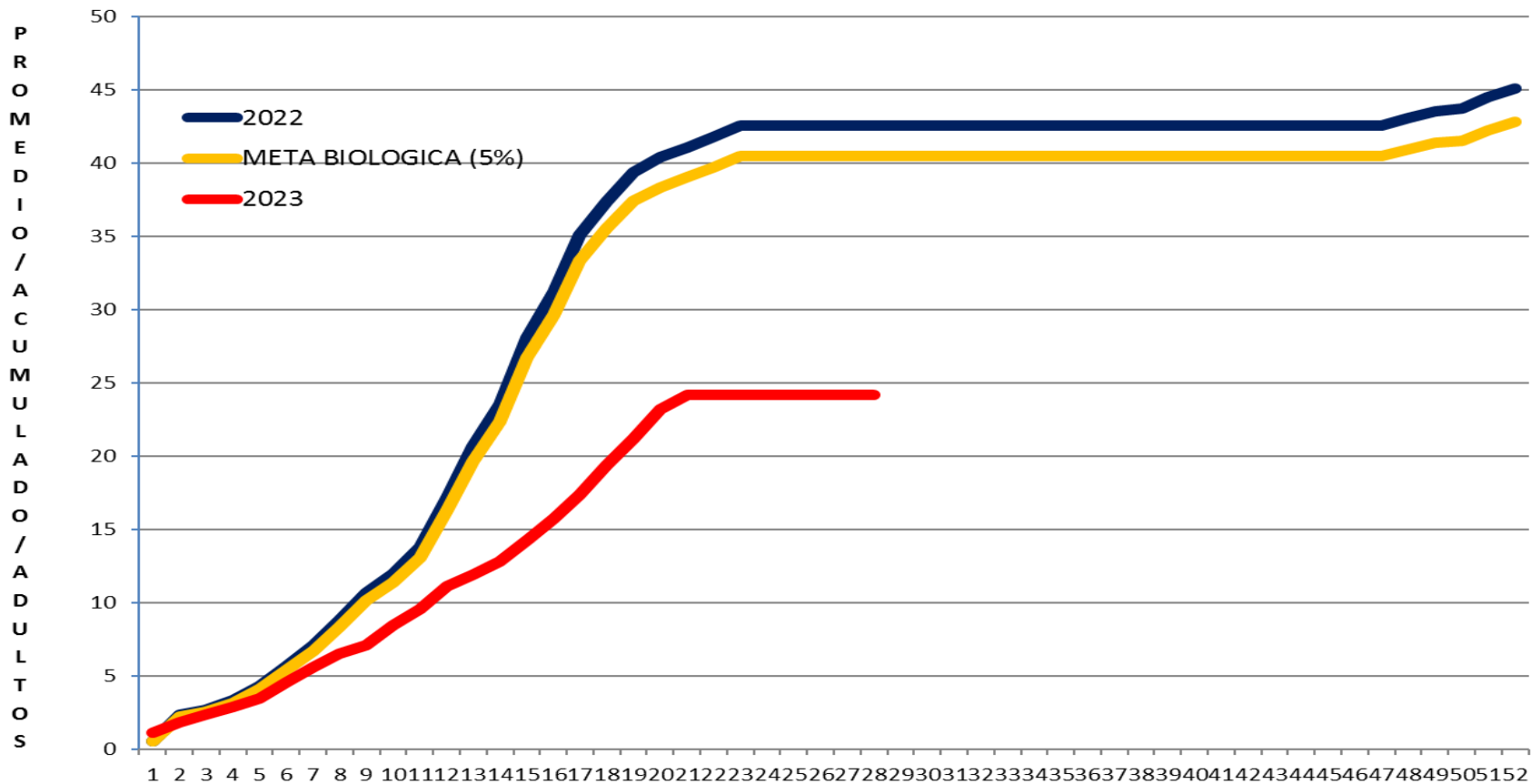



# PLAGAS REGLAMENTADAS DE LOS CÍTRICOS

## Control Químico

- Programado  
3,600 Traspatis
- Realizado  
3,607 Traspatis
- Cumplimiento  
100.19%

## Monitoreo de Sitios

- Programado  
17
- Realizado  
17
- Cumplimiento  
100%

## Monitoreo de Trampas Revisadas

- Programado  
680
- Realizado  
680
- Cumplimiento 100 %

## Exploración de Sitios

- Programado  
17
- Realizado  
17
- Cumplimiento  
100 %



● 2021 ● 2022 ● 2023

### 2 Guaymas-Empalme

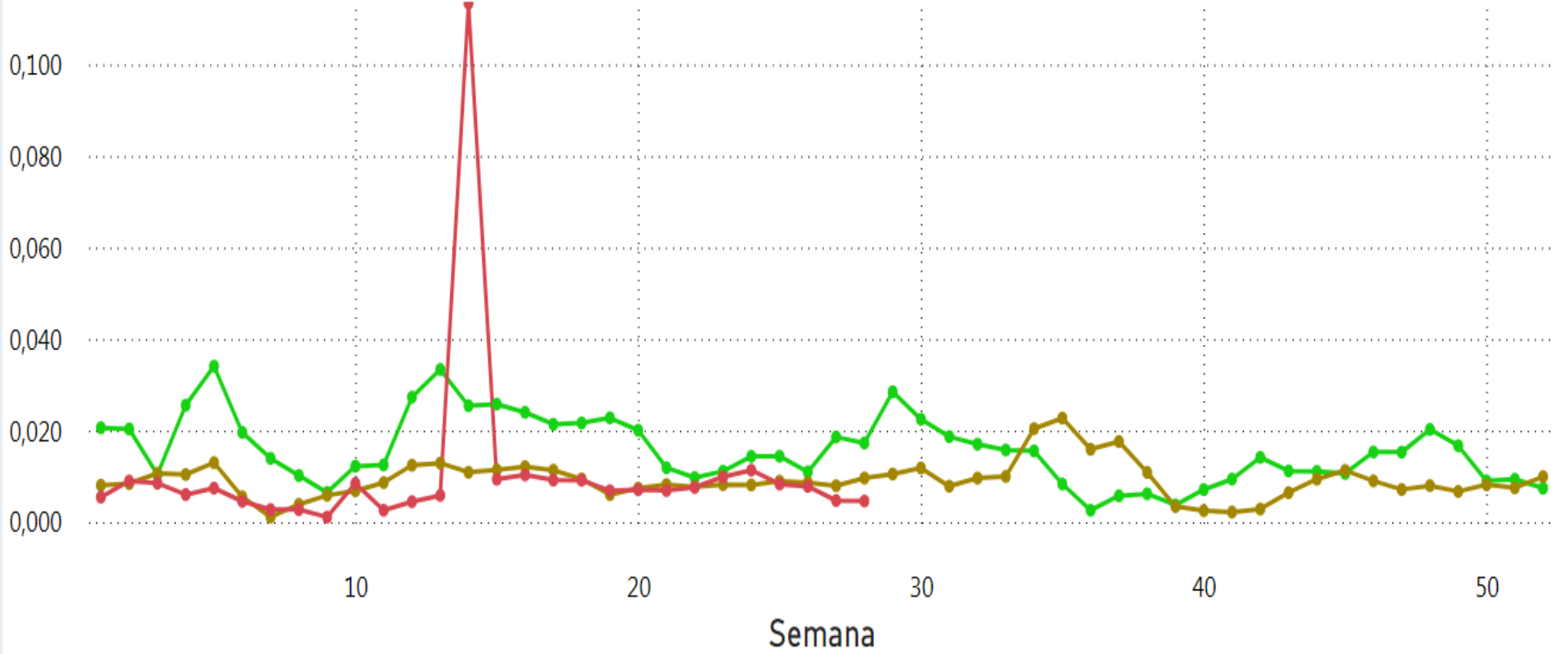

## Focos de infestación de Diaphorina citri

Semana ● 28

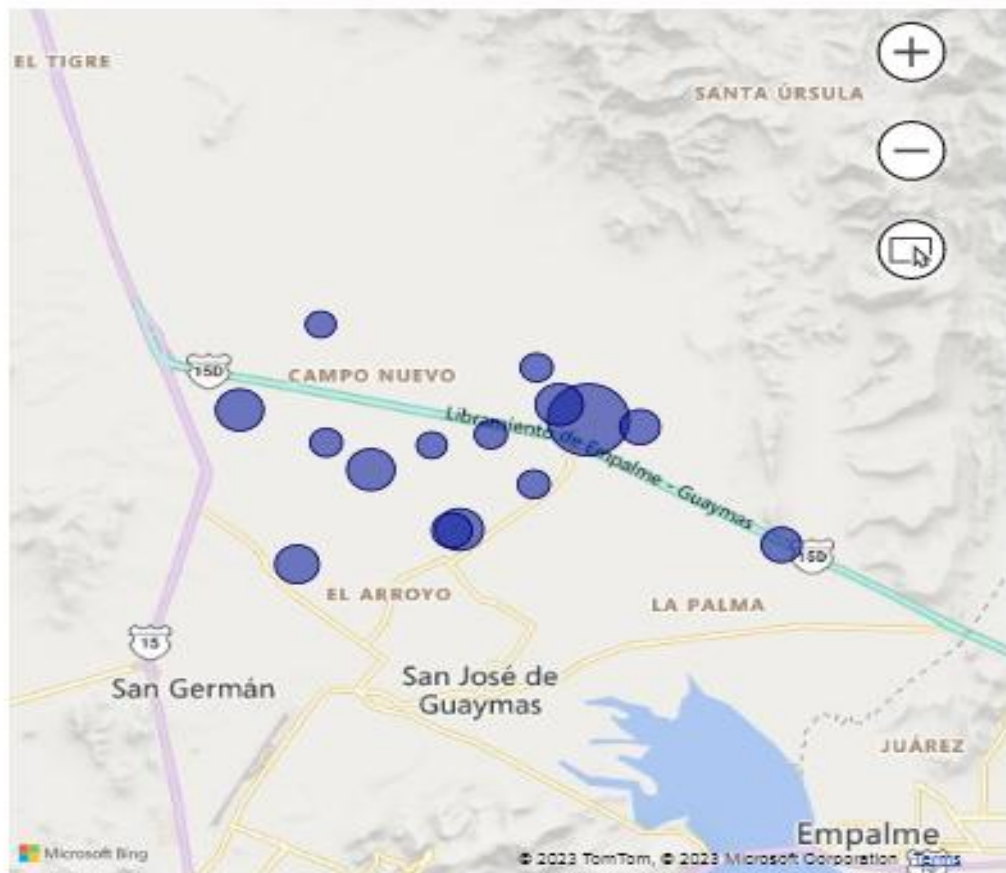

Referencia	28	Total
HACIENDA ELISA	0,038	<b>0,038</b>
BUENAVENTURA	0,015	<b>0,015</b>
LA SOLEDAD II	0,015	<b>0,015</b>
MI APPI RANCH	0,015	<b>0,015</b>
SANTA MARÍA DE JESÚS	0,015	<b>0,015</b>
PALOMARES	0,013	<b>0,013</b>
CERRO PRIETO	0,010	<b>0,010</b>
EL PARAISO	0,010	<b>0,010</b>
SAN JORGE	0,010	<b>0,010</b>
LIOJU	0,005	<b>0,005</b>
MÓNICA MARÍA	0,005	<b>0,005</b>
SAN GILBERTO	0,005	<b>0,005</b>
TIERRA NUEVA	0,005	<b>0,005</b>
LA REFORMA	0,004	<b>0,004</b>
SANTA MARGARITA	0,004	<b>0,004</b>
7JMM3	0,000	<b>0,000</b>
7JMM5	0,000	<b>0,000</b>
CAMPO GUADALUPE DE GUAYMAS	0,000	<b>0,000</b>
EL JITAL	0,000	<b>0,000</b>
EL MILAGRO	0,000	<b>0,000</b>
EL NITO	0,000	<b>0,000</b>
<b>Total</b>	<b>0,005</b>	<b>0,005</b>

# TRAMPEO (HUERTO COMERCIAL)

< Volver al informe

DIAPHORINA/TRAMPA

Año ● 2021 ● 2022 ● 2023

2 Guaymas-Empalme

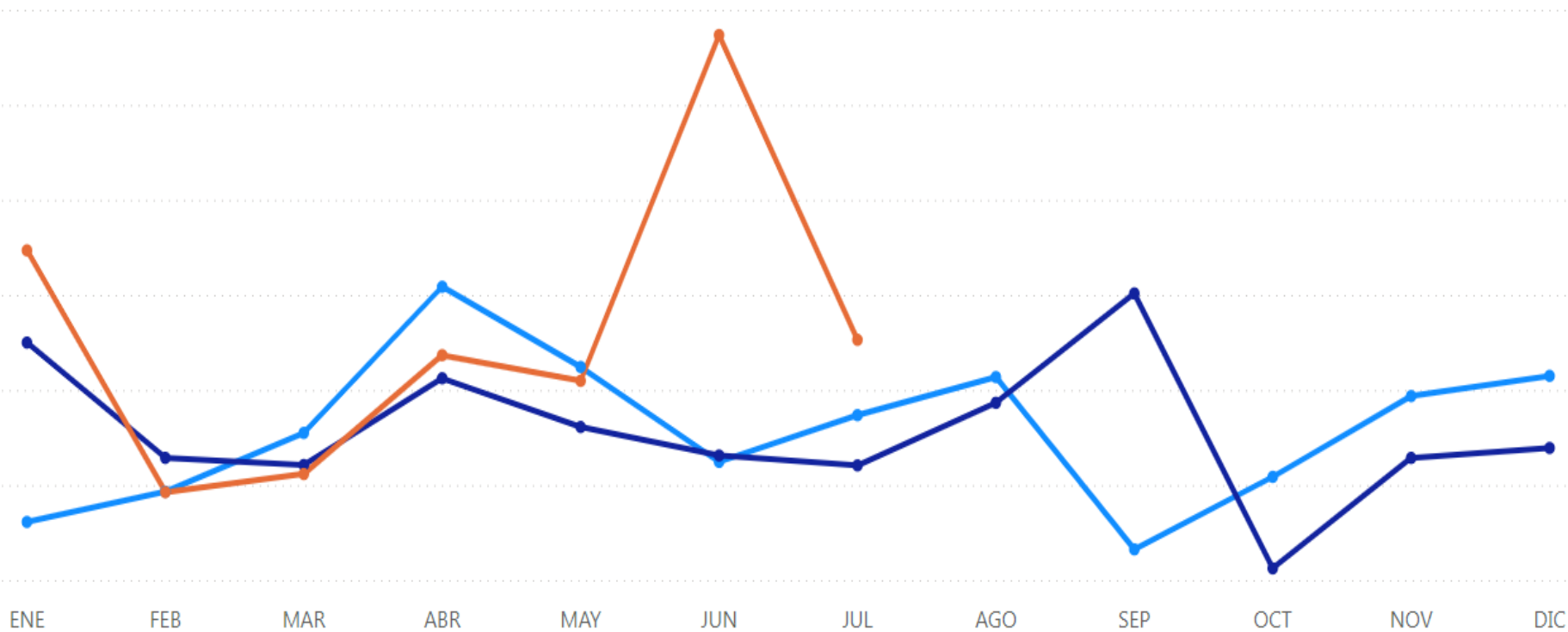

## Diaphorina/trampa

Referencia	27	Total
SANTA CRUZ	51,000	51,000
LA REFORMA	22,000	22,000
HACIENDA ELISA	21,000	21,000
SAN ANTONIO ALTOS	20,000	20,000
SOLEDAD 2	16,000	16,000
HUERTO MONICA MARIA	14,000	14,000
CERRO PRIETO	13,000	13,000
EMILIANO ZAPATA I	9,000	9,000
TIERRA NUEVA	8,000	8,000
EL MILAGRO	6,000	6,000
EL VALIENTE	5,000	5,000
SANTA MONICA	5,000	5,000
SAN GILBERTO	4,000	4,000
SANTA CLARA	4,000	4,000
7JMM3	2,000	2,000
SANTA MARGARITA	2,000	2,000
EL NITO	0,000	0,000
<b>Total</b>	<b>202,000</b>	<b>202,000</b>

Semana ● 27

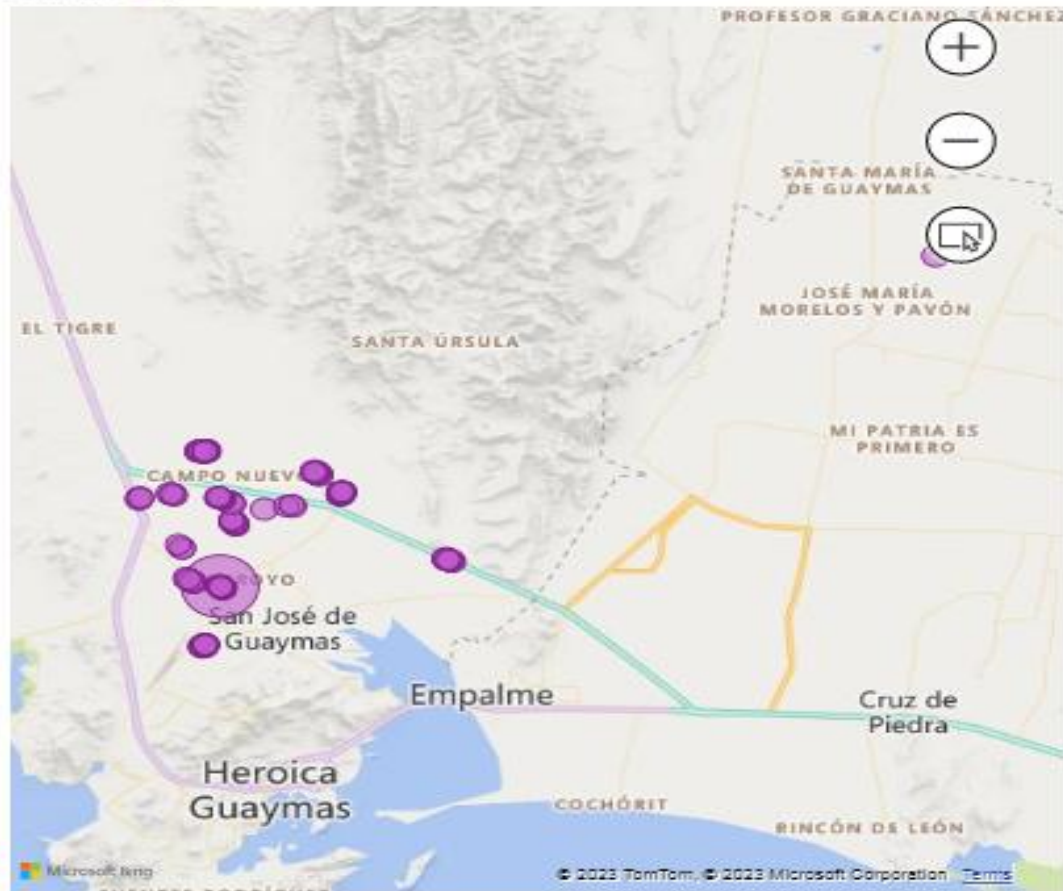

# TRAMPEO ( ZONA URBANA)

< Volver al informe

ADULTOS/TRAMPA

Año ● 2021 ● 2022 ● 2023

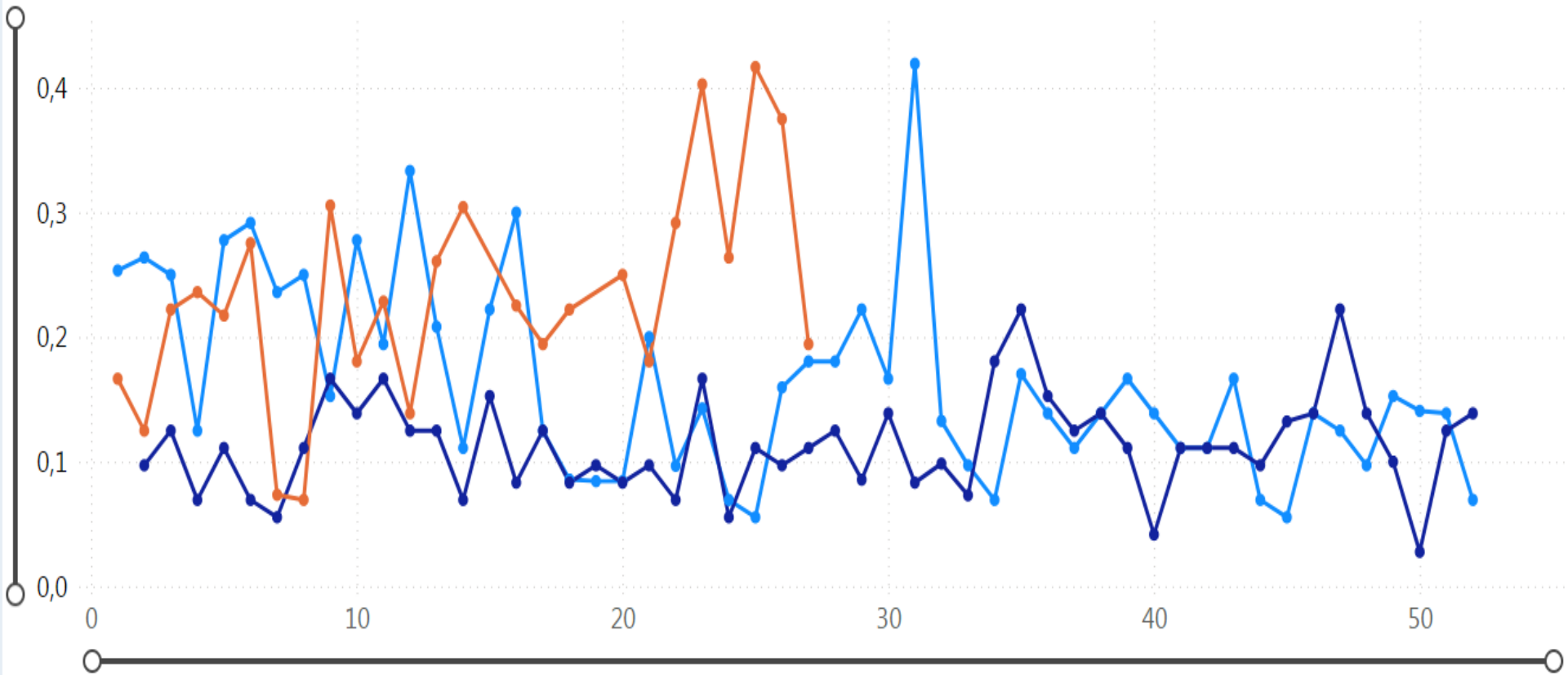



Cta_Cesv	27	Total
TRAS05/26-025/0014T001	3	3
TRAS05/26-029/0009T001	2	2
TRAS05/26-029/0043T001	2	2
TRAS05/26-025/0004T001	1	1
TRAS05/26-025/0006T001	1	1
TRAS05/26-029/0002T001	1	1
TRAS05/26-029/0023T001	1	1
TRAS05/26-029/0028T001	1	1
TRAS05/26-029/0034T001	1	1
TRAS05/26-029/0052T001	1	1
TRAS05/26-025/0001T001	0	0
TRAS05/26-025/0002T001	0	0
TRAS05/26-025/0003T001	0	0
TRAS05/26-025/0005T001	0	0
TRAS05/26-025/0007T001	0	0
TRAS05/26-025/0008T001	0	0
TRAS05/26-025/0010T001	0	0
TRAS05/26-025/0011T001	0	0
TRAS05/26-025/0012T001	0	0
TRAS05/26-025/0013T001	0	0
TRAS05/26-025/0015T001	0	0
TRAS05/26-025/0016T001	0	0
TRAS05/26-025/0017T001	0	0
TRAS05/26-025/0018T001	0	0
TRAS05/26-025/0019T001	0	0
TRAS05/26-025/0020T001	0	0
<b>Total</b>	<b>14</b>	<b>14</b>

## Diaphorina/trampa

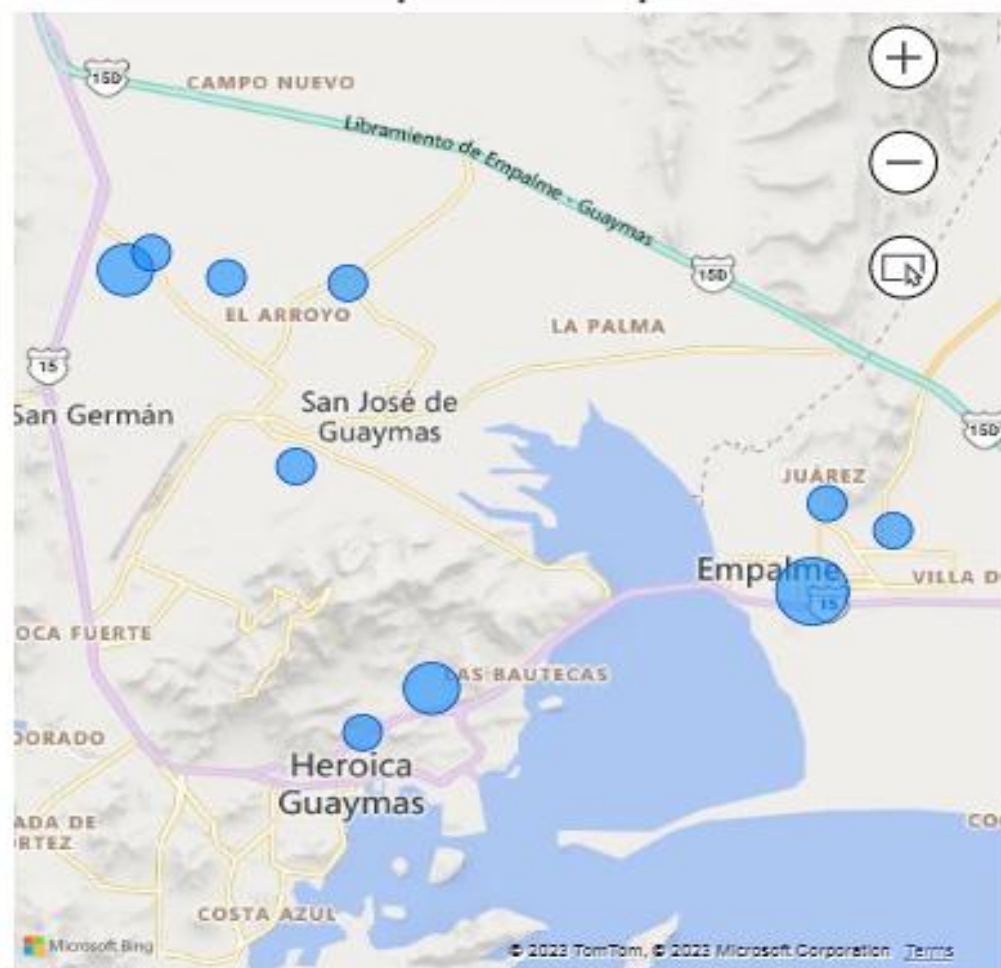



# CAMPAÑA CONTRA PLAGAS DE LA VID

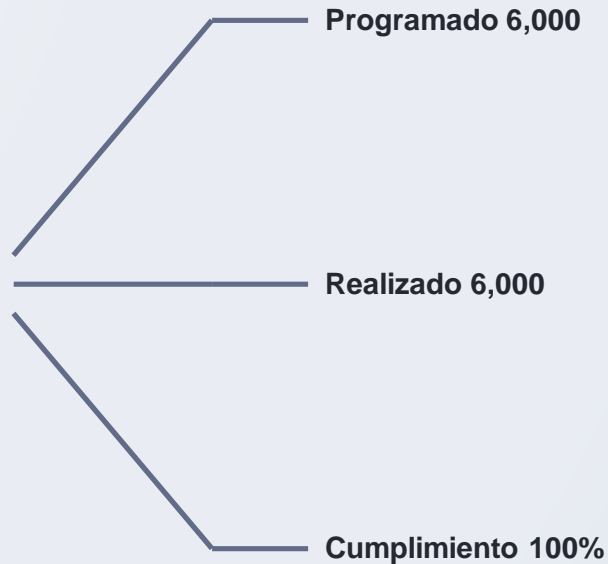



# Piojo Harinoso de la Vid

Muestreo general  
Año 2023

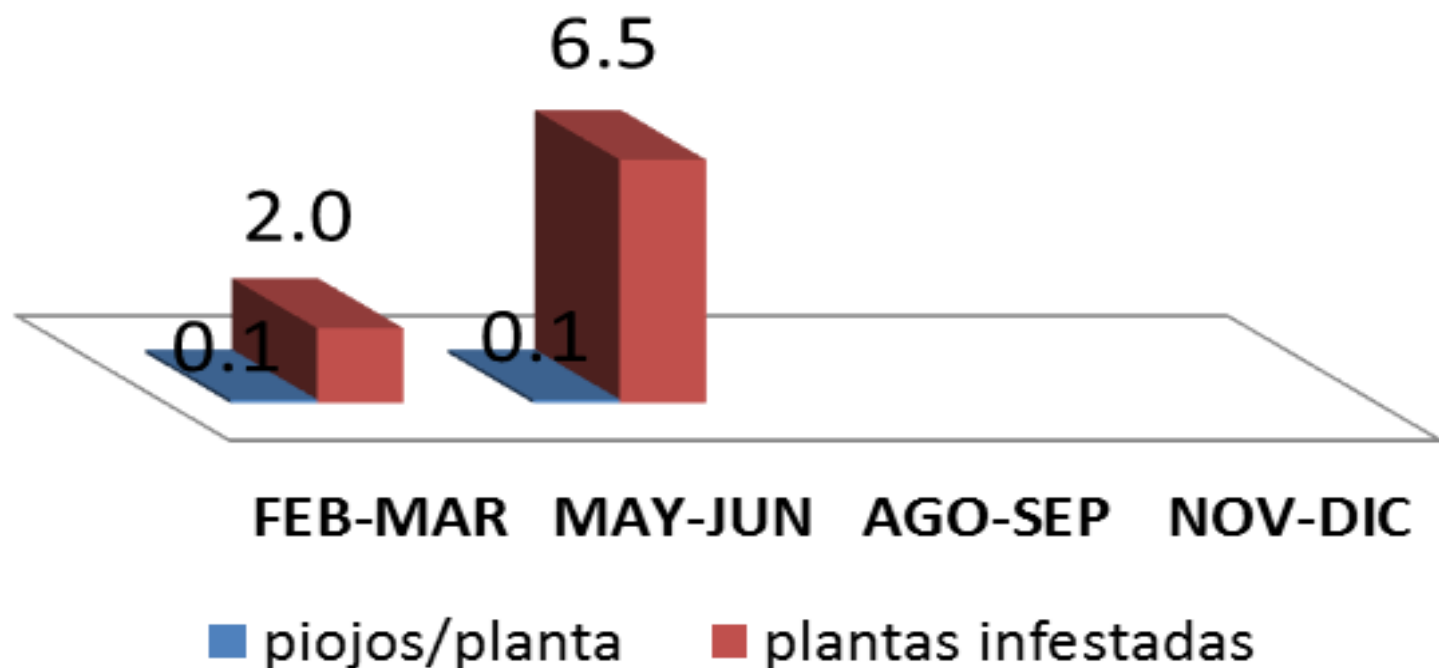

# CAMPAÑA CONTRA COCHINILLA ROSADA

## Control Cultural (Sitios Controlados)

- Programado 80
- Realizado 76
- Cumplimiento 95%



## Superficie Controlada Acumulada (Hectáreas)

- Programado 1
- Realizado 0.948
- Cumplimiento 94.8%



## Sitios Muestrados (Hectáreas)

- Programado 300
- Realizado 300
- Cumplimiento 100%



## Superficie Muestreada Acumulada (Hectáreas)

- Programado 3
- Realizado 1.222
- Cumplimiento 40.73%



## Superficie Fisica Muestreada (Hectáreas)

- Programado 1
- Realizado 1.222
- Cumplimiento 122.2%



## Control Químico (Superficie Controlada Acumulada)

- Programado 1
- Realizado 1.004
- Cumplimiento 100.4%



## Sitios Controlados Acumulada (Hectáreas)

- Programado 163
- Realizado 3.756
- Cumplimiento 2.3%



## Sitios Controlados (Numero)

- Programado 445
- Realizado 126
- Cumplimiento 28.31%



# CAMPAÑA CONTRA COCHINILLA ROSADA DEL HIBISCO

## Segundo Muestreo para Cochinilla Rosada

LOCALIDAD	TRASPATIOS MUSTREADOS	PLANTAS MUESTREADAS	PLANTAS INFESTADAS	% INFESTACIÓN INICIAL	PODADOS	POR PODAR	CONTROL QUIMICO	CONTROL BIOLOGICO	% INFESTACIÓN ACTUAL
EJIDO ANTONIO ROSALES	96	423	20	3	20	0	100	47	0
EJIDO JUNELANCAHUI	20	242	9	12	9	0	14	42	0
EJIDO LA PALMA	42	83	5	5	5	0	55	15	0
EJIDO MORELOS LA ATRAVEZADA.	2	6	0	0	0	0	53	82	0
EJIDO SAN JOSÉ DE GUAYMAS	30	78	4	11	1	3			4
EJIDO SANTA MARIA	1	1	1	100		1		1	100
EJIDO URSULO GALVAN	46	142	6	6	4	2	42	34	1
EMPALME	27	62	21	51	21	0	28	33	0
GUAYMAS	35	61	19	37	17	2	8	2	3
SANTA CLARA	1	1	1	100		1			100
<b>TOTAL</b>	<b>300</b>	<b>1,099</b>	<b>86</b>	<b>7.83</b>	<b>77</b>	<b>9</b>	<b>300</b>	<b>256</b>	<b>1</b>



*Anagyrus kamali*



*Cryptolaemus montrouzieri*

# CAMPAÑA CONTRA PLAGAS DEL NOGAL



# Impuesto sobre Remuneraciones al Trabajo Personal



18 de marzo del 2023

**2020**

**2021**

**2022**

OASV	2% SOBRE NÓMINA	ADICIONALES	TOTAL
CABORCA	373,834.29	168,225.43	542,059.73
CESAVE	1,049,248.31	472,161.74	1,521,410.06
GUAYMAS	268,272.89	120,722.80	388,995.69
HERMOSILLO	763,634.89	343,635.70	1,107,270.59
HUATABAMPO	420,468.84	189,210.98	609,679.82
NAVOJOA	603,948.99	271,777.05	875,726.04
YAQUI	1,121,901.69	504,855.76	1,626,757.45
SAN LUIS R.C.	111,766.64	50,294.99	162,061.63
<b>Total</b>	<b>4,713,076.55</b>	<b>2,120,884.45</b>	<b>6,833,961.00</b>

# Impuesto sobre Remuneraciones al Trabajo Personal

OASV	3% nómina feb 2023	Adicionales 2020-2022	TOTAL
CABORCA	31,538.12	168,225.43	199,763.55
CESAVE	86,848.58	472,161.74	559,010.32
GUAYMAS	24,555.72	120,722.80	145,278.52
HERMOSILLO	73,596.15	343,635.70	417,231.85
HUATABAMPO	37,858.51	189,210.98	227,069.48
NAVOJOA	52,469.70	271,777.05	324,246.74
YAQUI	96,220.16	504,855.76	601,075.92
SAN LUIS R.C.	10,568.96	50,294.99	60,863.95
<b>Total</b>	<b>413,655.88</b>	<b>2,120,884.45</b>	<b>2,534,540.33</b>

Emisión de Cédula de Pago

- ✓ Deberán **presentar sus declaraciones fiscales** de conformidad con las disposiciones vigentes,
- ✓ Señalando el **monto del Impuesto Sobre Remuneraciones al Trabajo Personal** causado por el total de su plantilla de personal
- ✓ Especificando el **monto del estímulo a que son acreedores**, mismo que será deducido del impuesto causado para determinar el monto del gravamen a pagar.