

**AVANCE FÍSICO - FINANCIERO DE
ACTIVIDADES DE SANIDAD VEGETAL
AL MES DE ENERO DEL 2023.**

CAMPAÑA NACIONAL CONTRA MOSCA DE LA FRUTA

Trampas Instaladas

- Programadas
121
- Realizadas
121
- Cumplimiento
100%

Trampas Revisadas

- Programadas
484
- Realizadas
444
- Cumplimiento
100%

Sitios Muestreados

- Programado
16
- Realizado
16
- Cumplimiento
100%

Toma de Muestreo

- Programado
16
- Realizado
16
- Cumplimiento
100%

Muestro de Frutos

- Programado
8
- Realizado
8
- Cumplimiento
100%

MANEJO FITOSANITARIO DE HORTALIZAS (MOSQUITA BLANCA)



Sitios Muestreados (Numero)

Programado 33

Realizado 33

Cumplimiento 100%



Superficie Muestreada (Hectáreas)

Programado 2,100

Realizado 2,100

Cumplimiento 100%



Superficie Acumulada (Hectáreas)

Programado 8,400

Realizado 8,400

Cumplimiento 100%



Trampas Instaladas (Números)

Programado 48

Realizado 48

Cumplimiento 100%



Trampas Revisadas (Números)

Programado 48

Realizado 48

Cumplimiento 100%

SUPERFICIE DE SIEMBRA C.A. 2022-2023

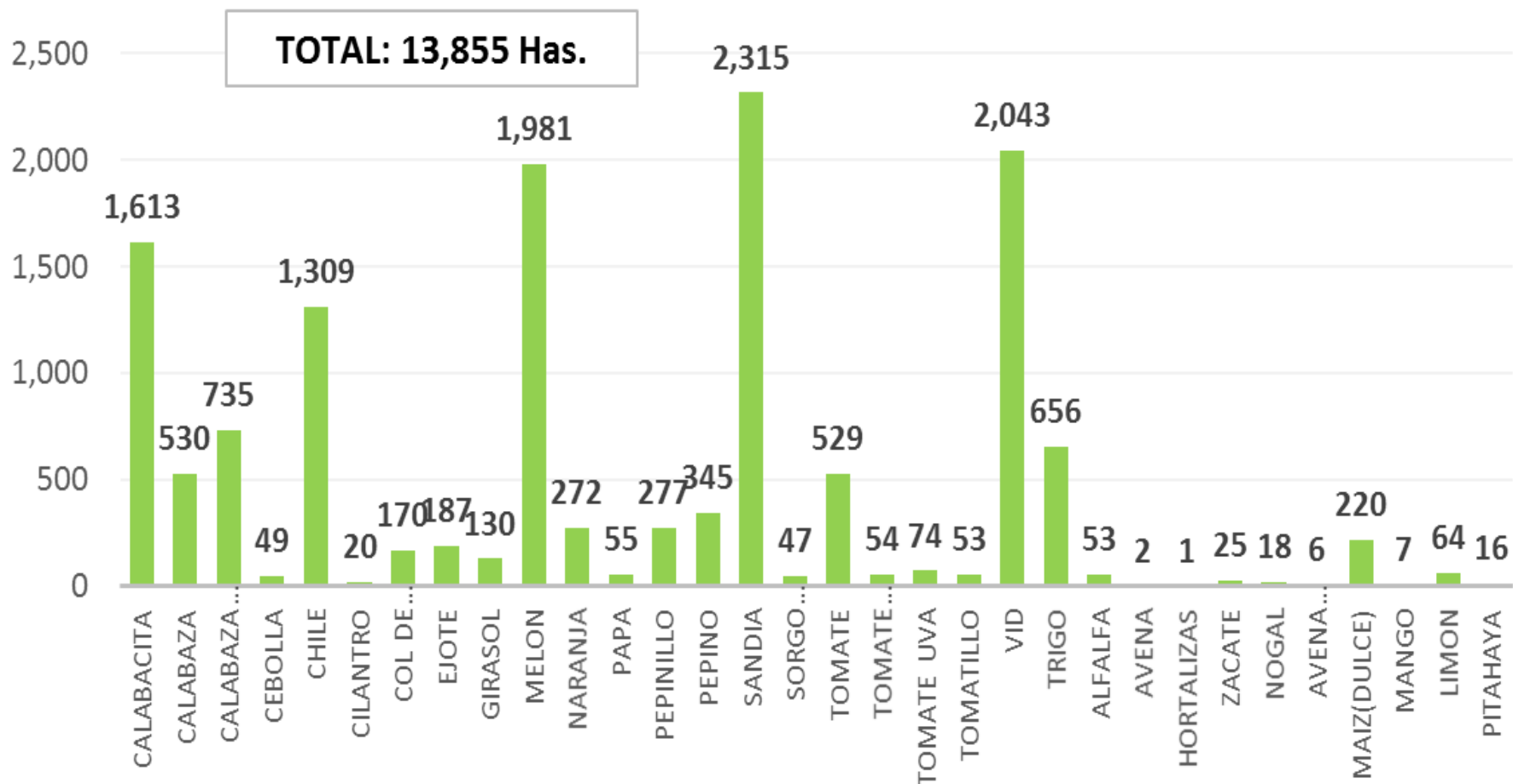

MOSQUITA BLANCA
TRAMPAS AMARILLAS ESPACIALES
MEDIA MOVIL PONDERADA(1,2,3,4)

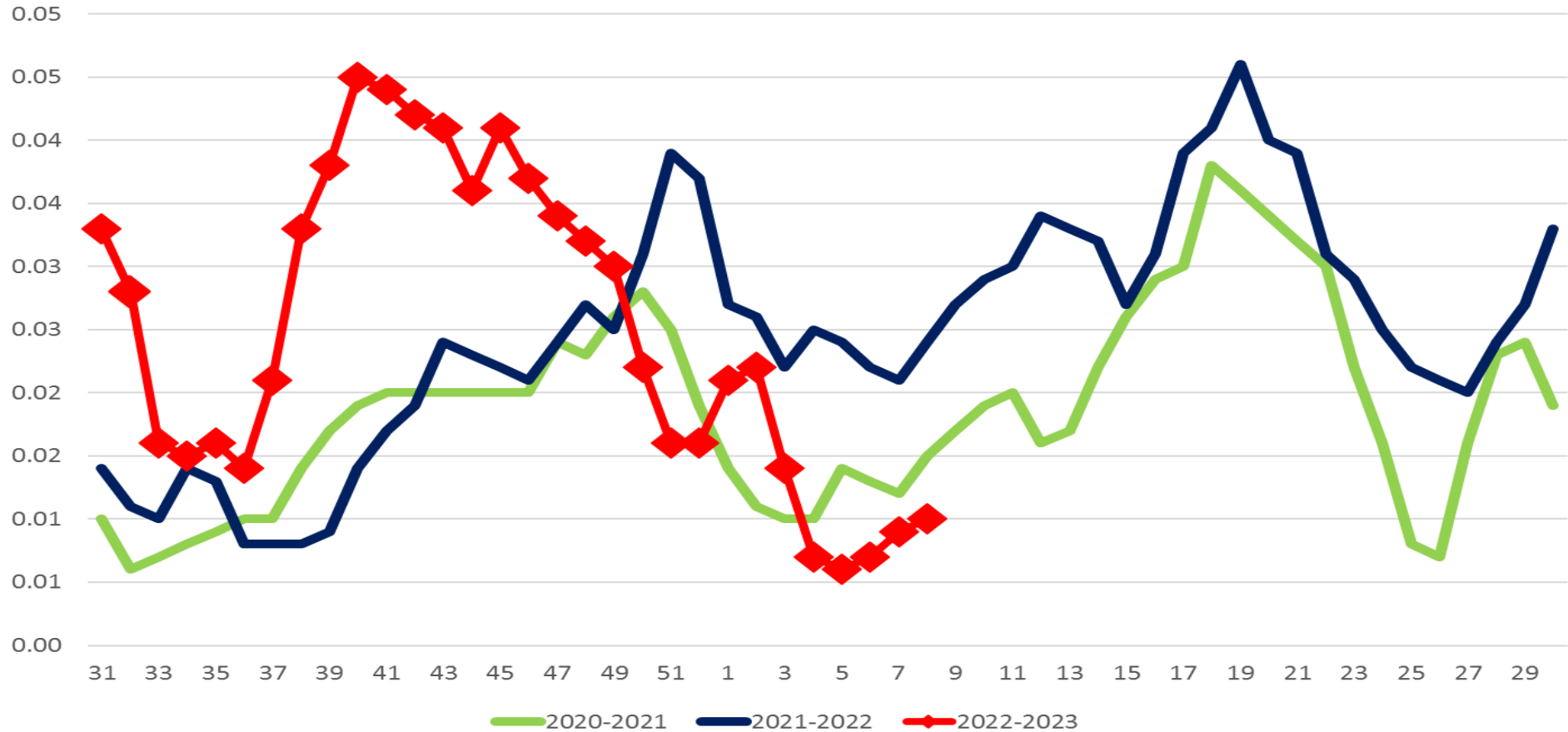

JUNTA LOCAL DE SANIDAD VEGETAL DE GUAYMAS-EMPALME

MANEJO FITOSANITARIO DE HORTALIZAS

MOSQUITA BLANCA

META BIOLÓGICA 2022

Objetivo: < 20 % infestación

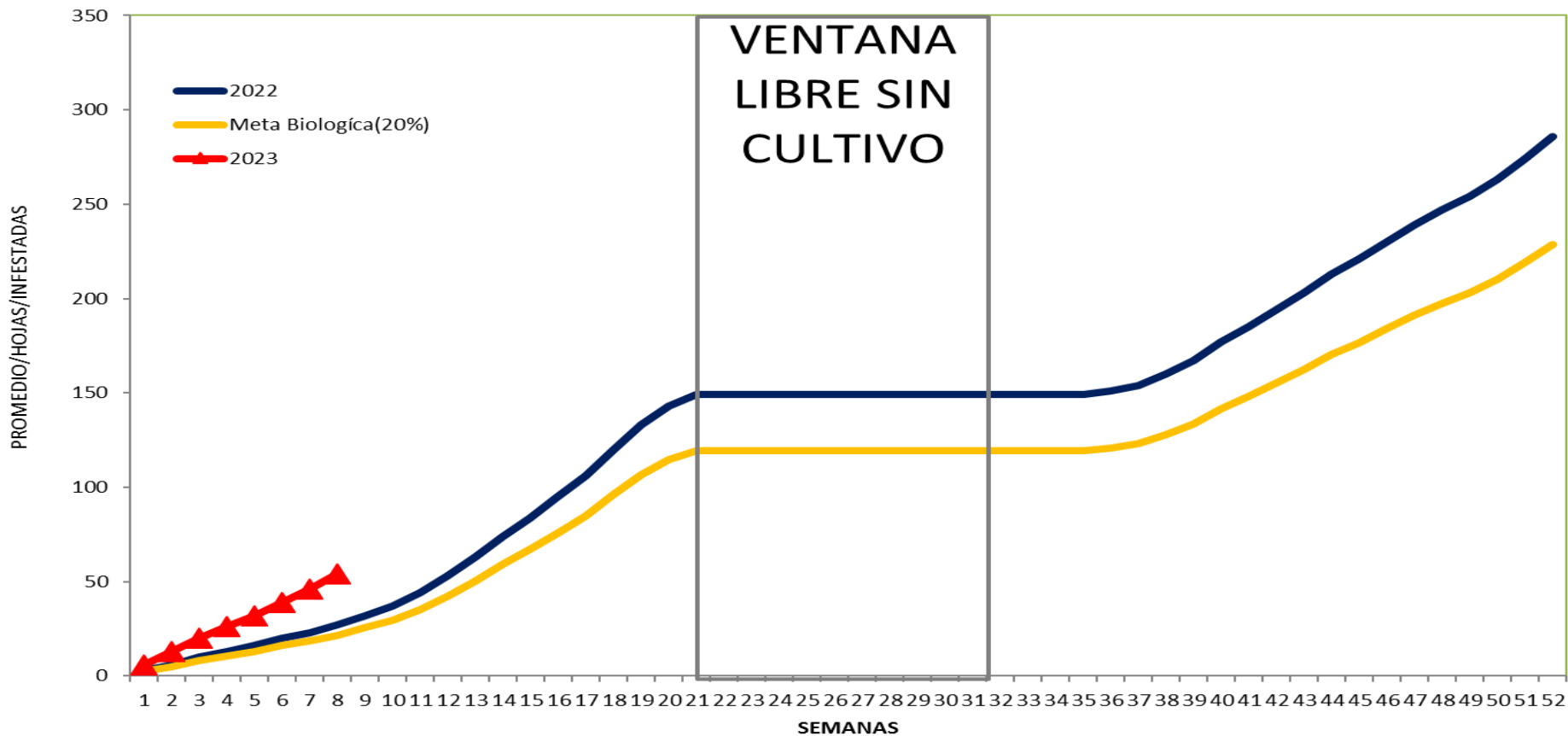

MANEJO FITOSANITARIO DE HORTALIZAS (PARATRIOZA)

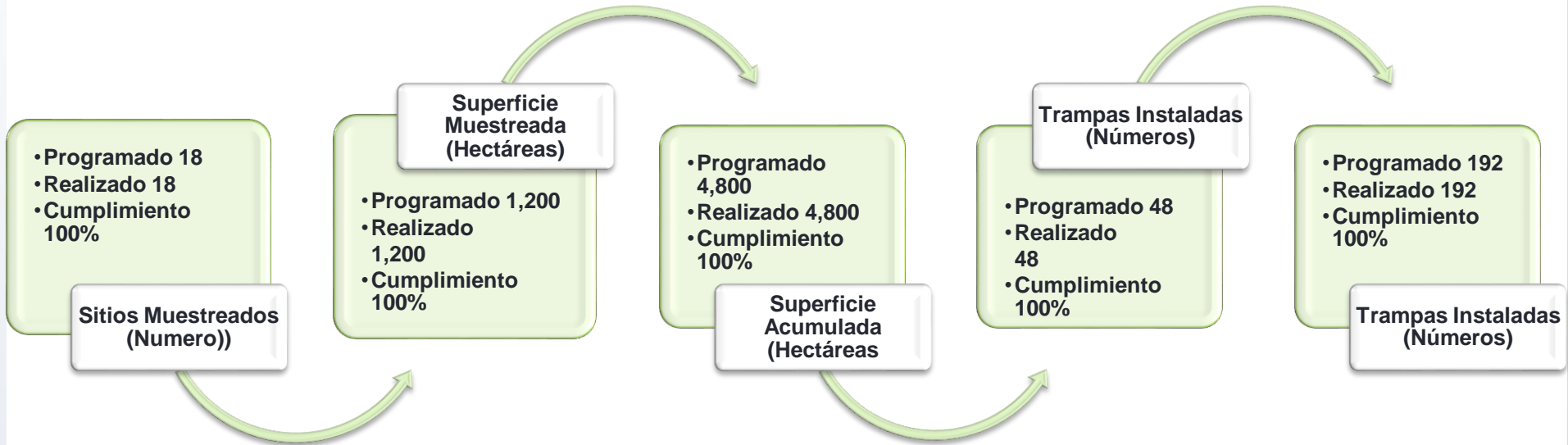

PARATRIOZA

MEDIA MOVIL PONDERADA(1,2,3,4)

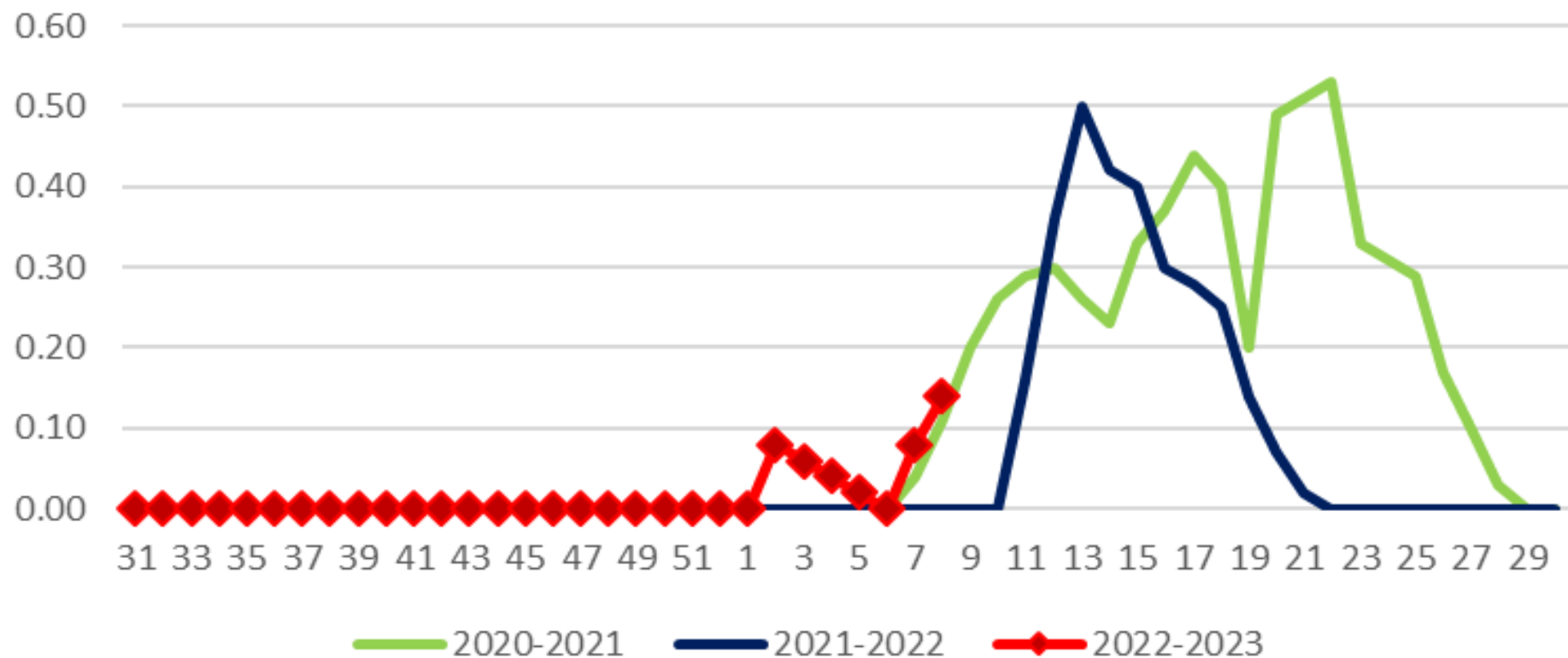

JUNTA LOCAL DE SANIDAD VEGETAL DE GUAYMAS-EMPALME

MANEJO FITOSANITARIO DE LA PAPA

MUESTREO

META BIOLÓGICA DE PARATRIOZA

OBJETIVO: < 20 % INFESTACIÓN

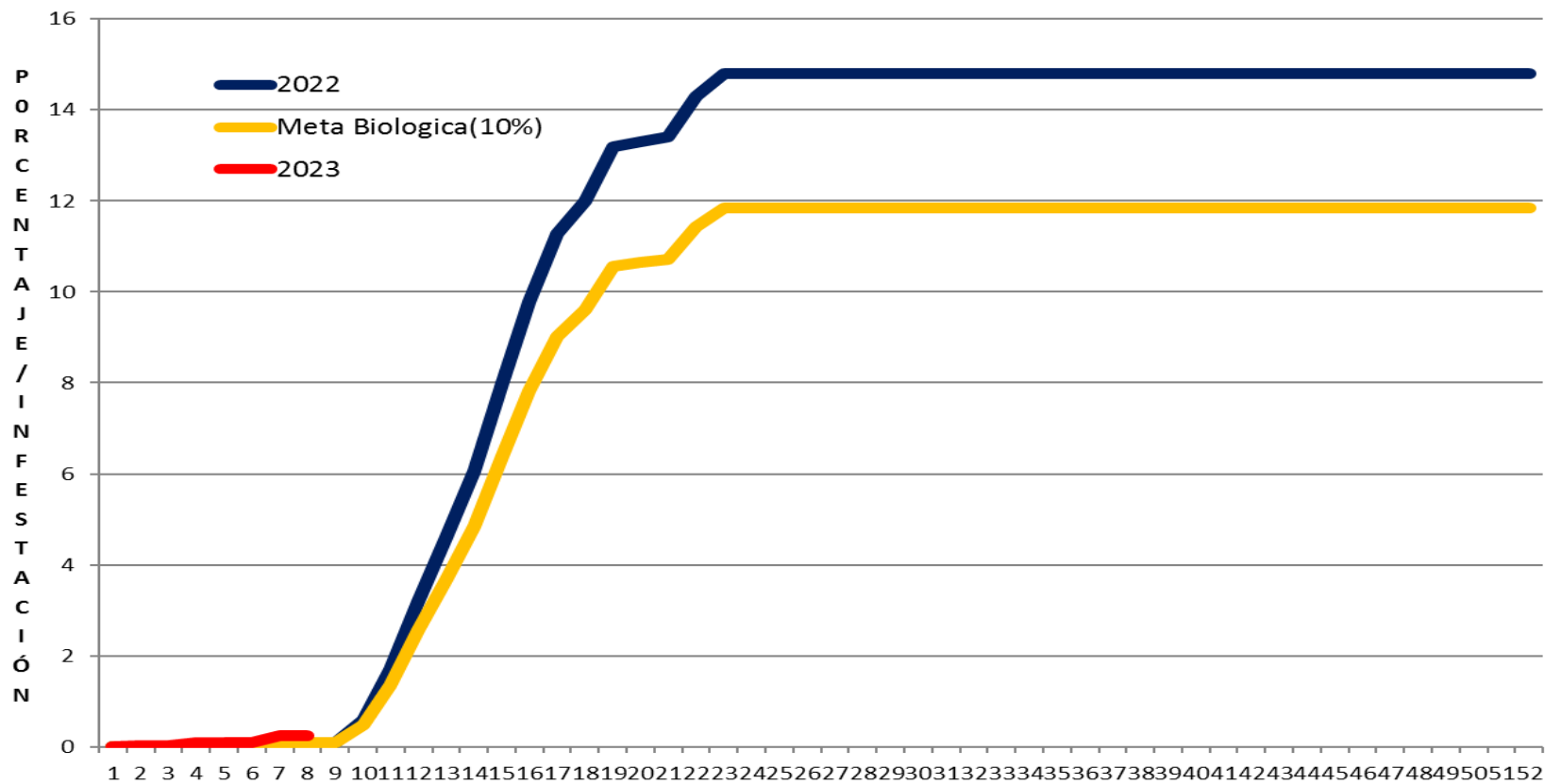

MANEJO FITOSANITARIO DE HORTALIZAS (PICUDO DEL CHILE)

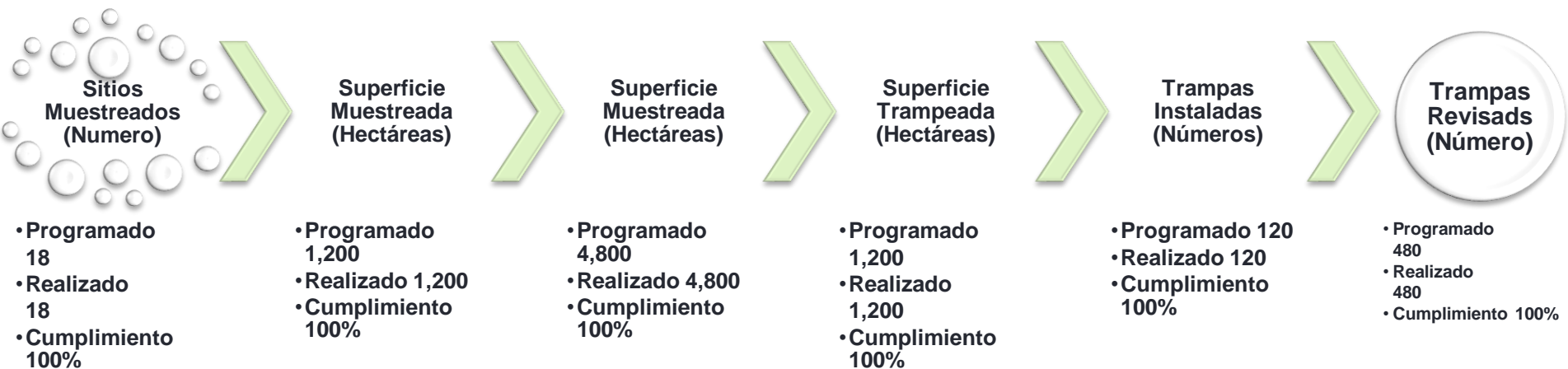

BARRENILLO DEL CHILE PROMEDIO/ADULTOS/TRAMPA

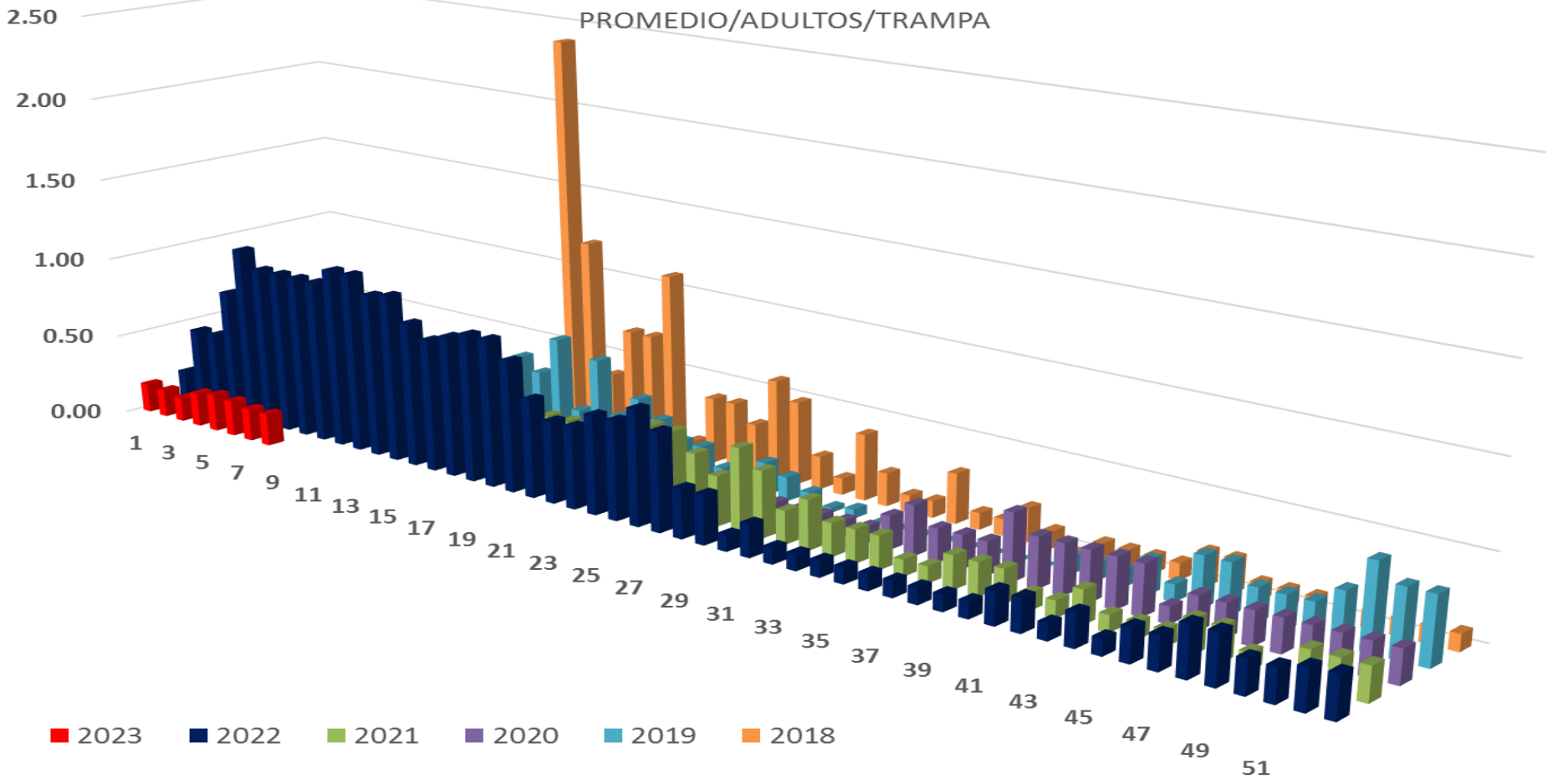

Monitoreo de picudo del chile

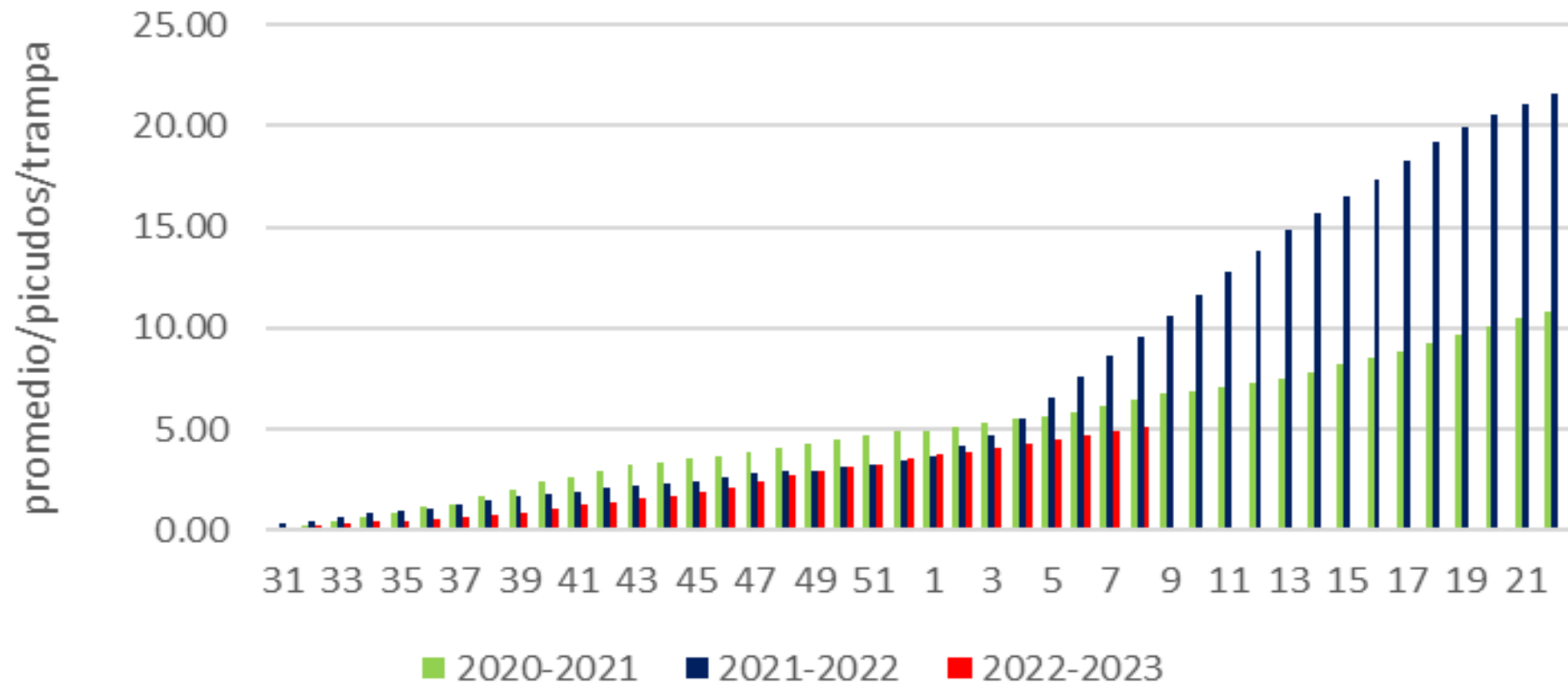

JUNTA LOCAL DE SANIDAD VEGETAL DE GUAYMAS-EMPALME

CAMPAÑA CONTRA PICUDO DEL CHILE

META BIOLÓGICA DE BARRENILLO DEL CHILE

OBJETIVO: < 5% INFESTACIÓN

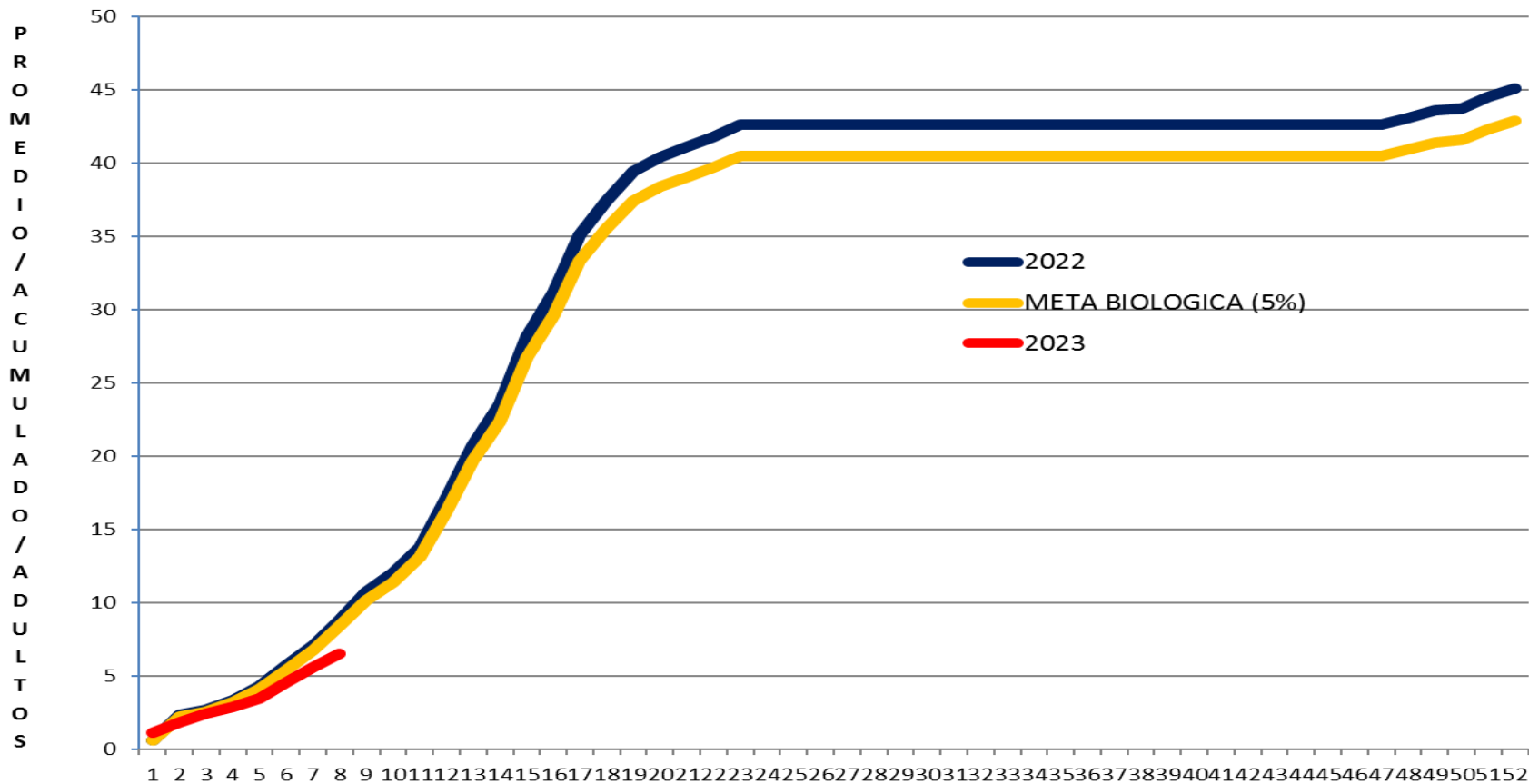



PLAGAS REGLAMENTADAS DE LOS CÍTRICOS



Control Químico

- Programado
3,900 Traspacios
- Realizado
2,379 Traspacios
- Cumplimiento 61.00%



Monitoreo de Sitios

- Programado
17
- Realizado
17
- Cumplimiento 100 %



Monitoreo de Trampas Revisadas

- Programado
680
- Realizado
680
- Cumplimiento 100 %



Exploración de Sitios

- Programado
17
- Realizado
17
- Cumplimiento 100 %



HUERTOS COMERCIALES
PROMEDIO/ADULTOS/GOLPE
MEDIA MOVIL PONDERADA(1,2,3,4)
Diaforina citri

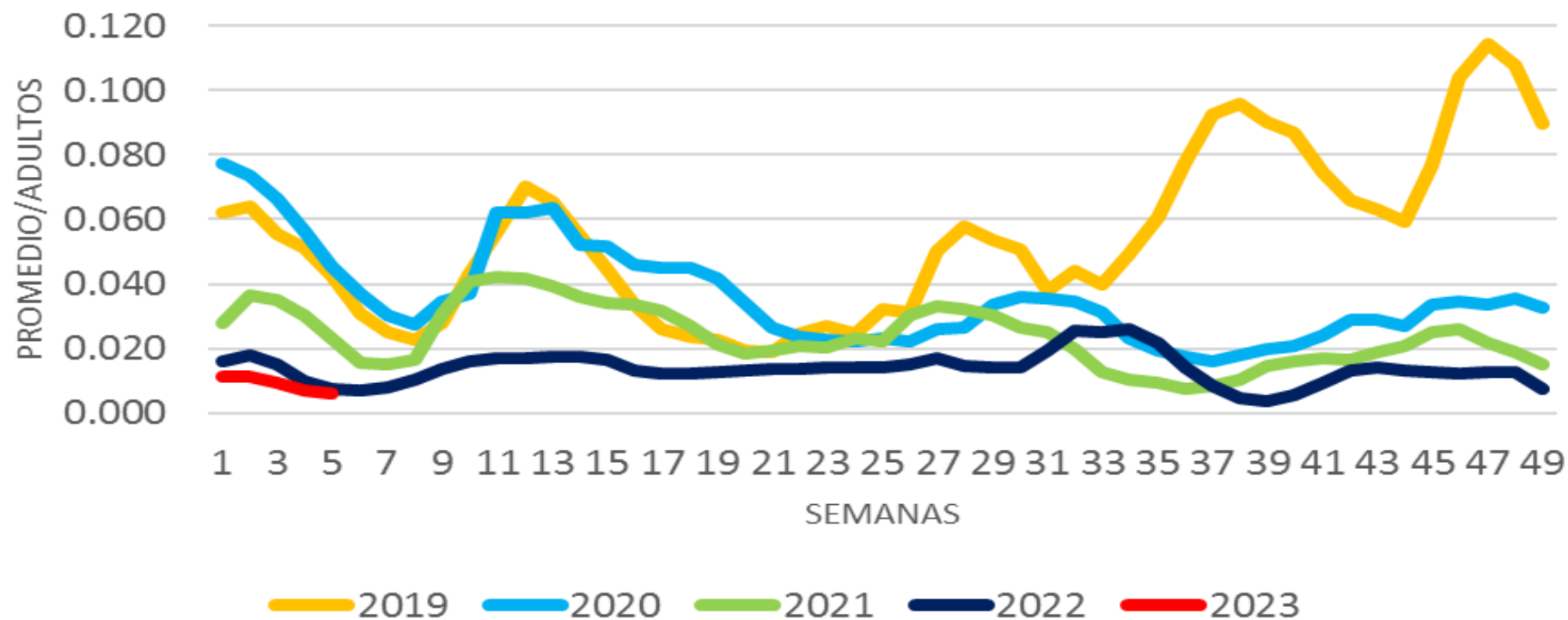

AVANCE DE LA APLICACIÓN GENERAL PARA DIAFORINA

FEBRERO 2023

SUPERFICIE DE CITRICOS			SUPERFICIE APLICADA			
Fecha	No. Huertos	Superficie	No. Huertos	%	Superficie	%
12/02/2023	40	455	31	78	389	85

**SUPERFICIE DE CITRICOS DEL VALLE DE GUAYMAS-EMPALME
2023**

SUPERFICIE (Ha)	CON PERMISO DE SIEMBRA	SIN PERMISO DE SIEMBRA
441	304	137

CAMPAÑA CONTRA COCHINILLA ROSADA

Control Cultural (Sitios Controlados)

- Programado 23
- Realizado 23
- Cumplimiento 100%



Superficie Controlada Acumulada (Hectáreas)

- Programado 1
- Realizado 1
- Cumplimiento 100%



Exploración (Hectáreas)

- Programado 1
- Realizado 1
- Cumplimiento 100%



Sitios Muestreados (Hectáreas)

- Programado 23
- Realizado 23
- Cumplimiento 100%



Control Químico (Superficie Controlada Acumulada)

- Programado 1
- Realizado 1
- Cumplimiento 100%



Superficie Física Muestreada (Hectáreas)

- Programado 1
- Realizado 1
- Cumplimiento 100%



Superficie Controlada Acumulada (Hectáreas)

- Programado 1
- Realizado 1
- Cumplimiento 100%



CAMPAÑA CONTRA COCHINILLA ROSADA DEL HIBISCO MUESTREO

LOCALIDAD	TRASPATIOS EXPLORADOS	PLANTAS MUESTREADAS	PLANTAS INFESTADAS	% INFESTACIÓN INICIAL	PODADOS	POR PODAR	CONTROL QUIMICO	% INFESTACIÓN ACTUAL
EJIDO MORELOS LA ATRAVEZADA	91	690	60	8.70	31	29	165	
EJIDO ANTONIO ROSALES	948	10,821	182	1.68	24	158	244	1.46
EJIDO MI PATRIA ES PRIMERO	657	9,696	3	0.03		3		0.03
EJIDO JUNELANCAHUI	172	2,531	84	3.32	10	74	105	2.92
EJIDO URSULO GALVAN	29	392	23	5.87	1	22	11	5.61
TOTAL	1,897	24,130	352	1.46	66	257	360	1.07



Anagyrus kamali



Cryptolaemus montrouzieri